

PLANIMETRIA DI INQUADRAMENTO

1:500

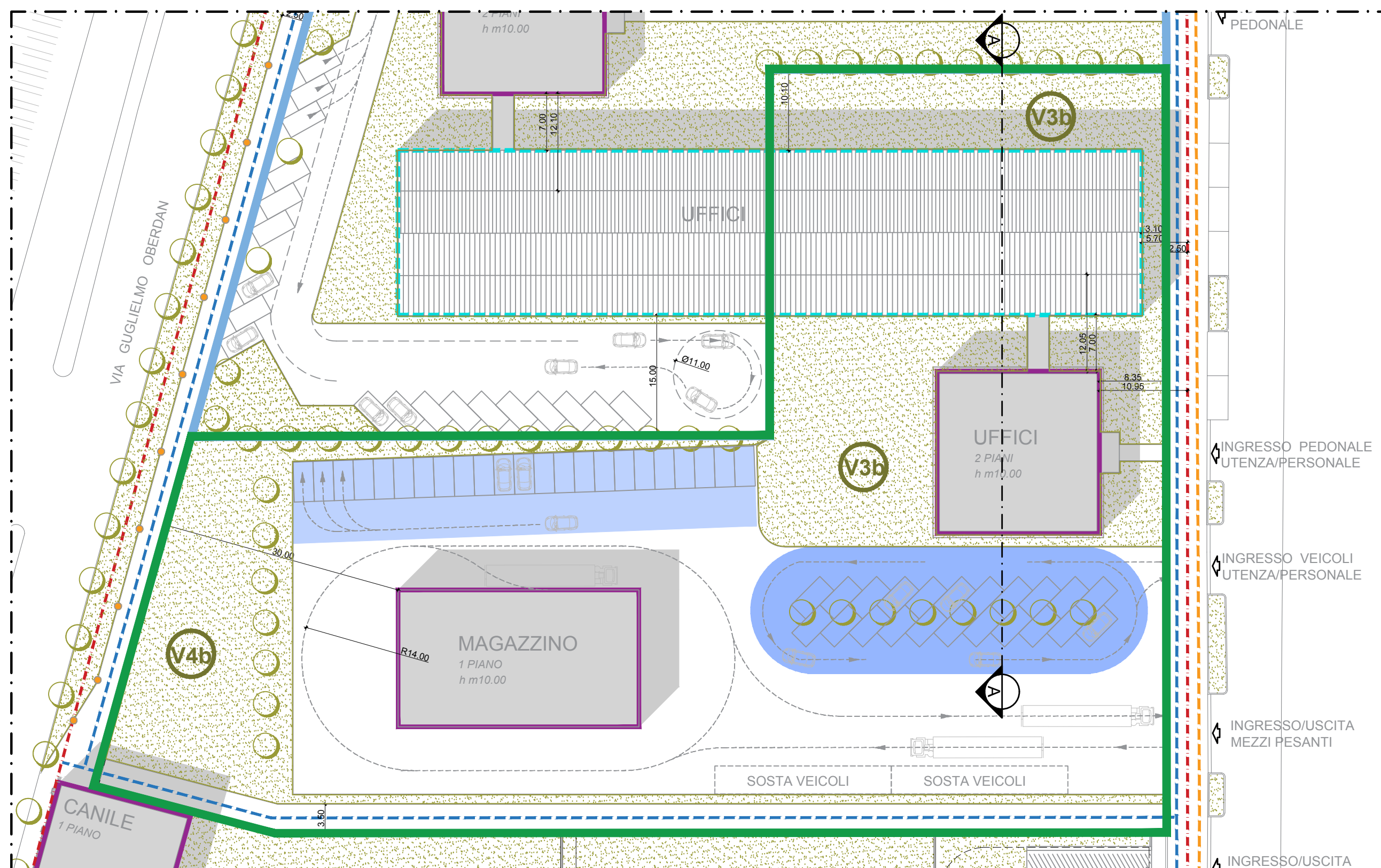

KEY PLAN

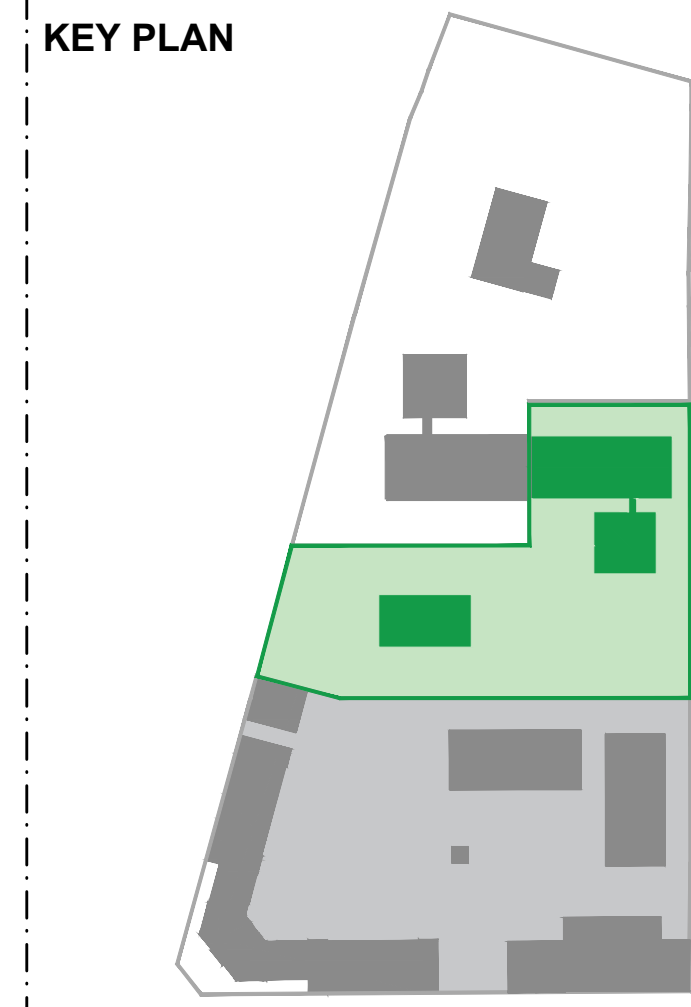

LEGENDA

	Recupero fabbricati esistenti		Filare
	Edifici di nuova edificazione		Area a verde profondo
	Percorso ciclopedonale		Parcheggi
	Percorso pedonale		
	Limite di proprietà		

PIANO TERRA

PALAZZINA UFFICI

1:500

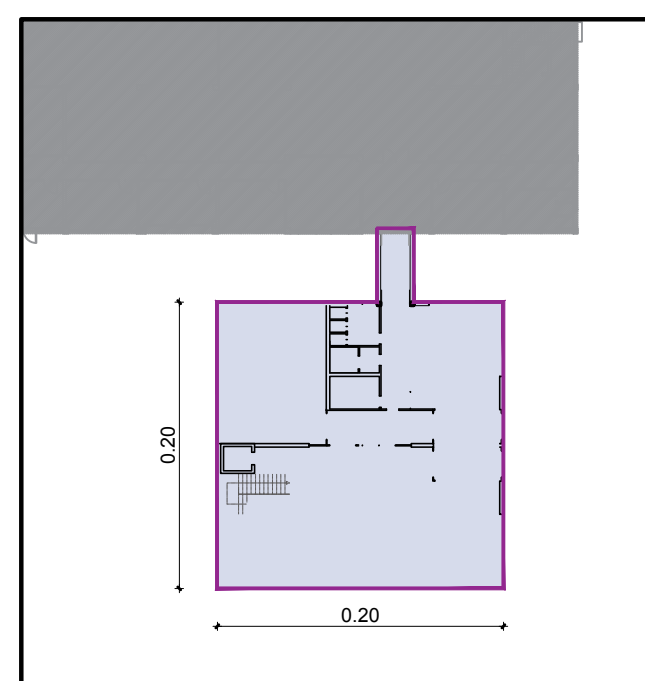

PIANO PRIMO

PALAZZINA UFFICI

1:500

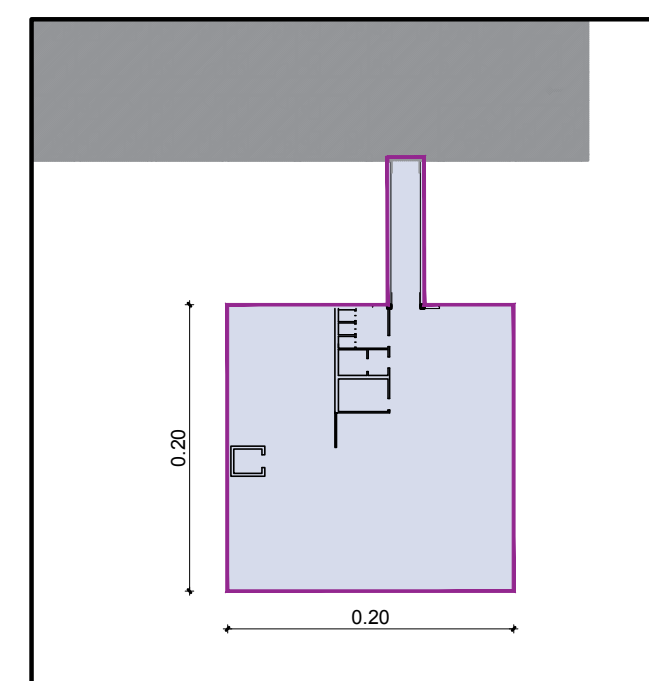

PIANO TERRA

MAGAZZINO

1:500

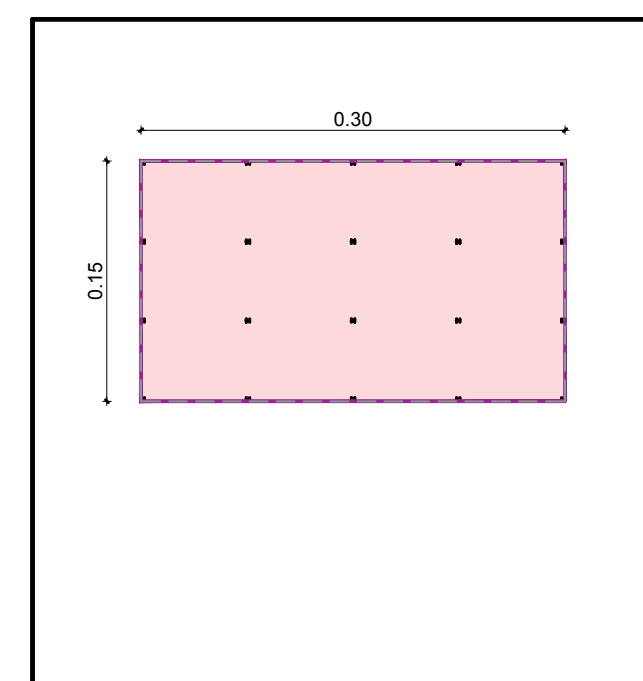

AGENZIA DELLE DOGANE			SLP VOLUMI DI PROGETTO - AGENZIA DELLE DOGANE		
AREA A VERDE			SLP PALAZZINA UFFICI		
V	3B	788,00	PIANO TERRA	mq	425,00
V	4B	1056,00	PIANO PRIMO	mq	425,00
tot.		1844,00	SLP MAGAZZINO		
AGENZIA DELLE DOGANE			PIANO TERRA	mq	514,00
AREA A PARCHEGGIO			tot.		1.364,00
P3	mq	576			
P4	mq	728			
Area tot. P.		1304,00			



Piano Attuativo - Compendio di proprietà dello Stato denominato "ex Caserma Papa", sito in Brescia, Via Franchi/Via Oberdan

Committente:
AGENZIA DEL DEMANIO
CORSO MONFORTE N. 32 - 20122 MILANO

Proprietà:
DEMANIO DELLO STATO

SLP DI PROGETTO - MOTORIZZAZIONE E DOGANE

TAV.	REV.	SCALA:	DATA EMISSIONE:
10B	01--	VARIE	06/03/2018

Collaboratori:
Arch. Irene Mezzi

R.U.P.
Arch. Michele di Bella

SEZIONE A A'

1:200

