

PLANIMETRIA DI INQUADRAMENTO

1:500

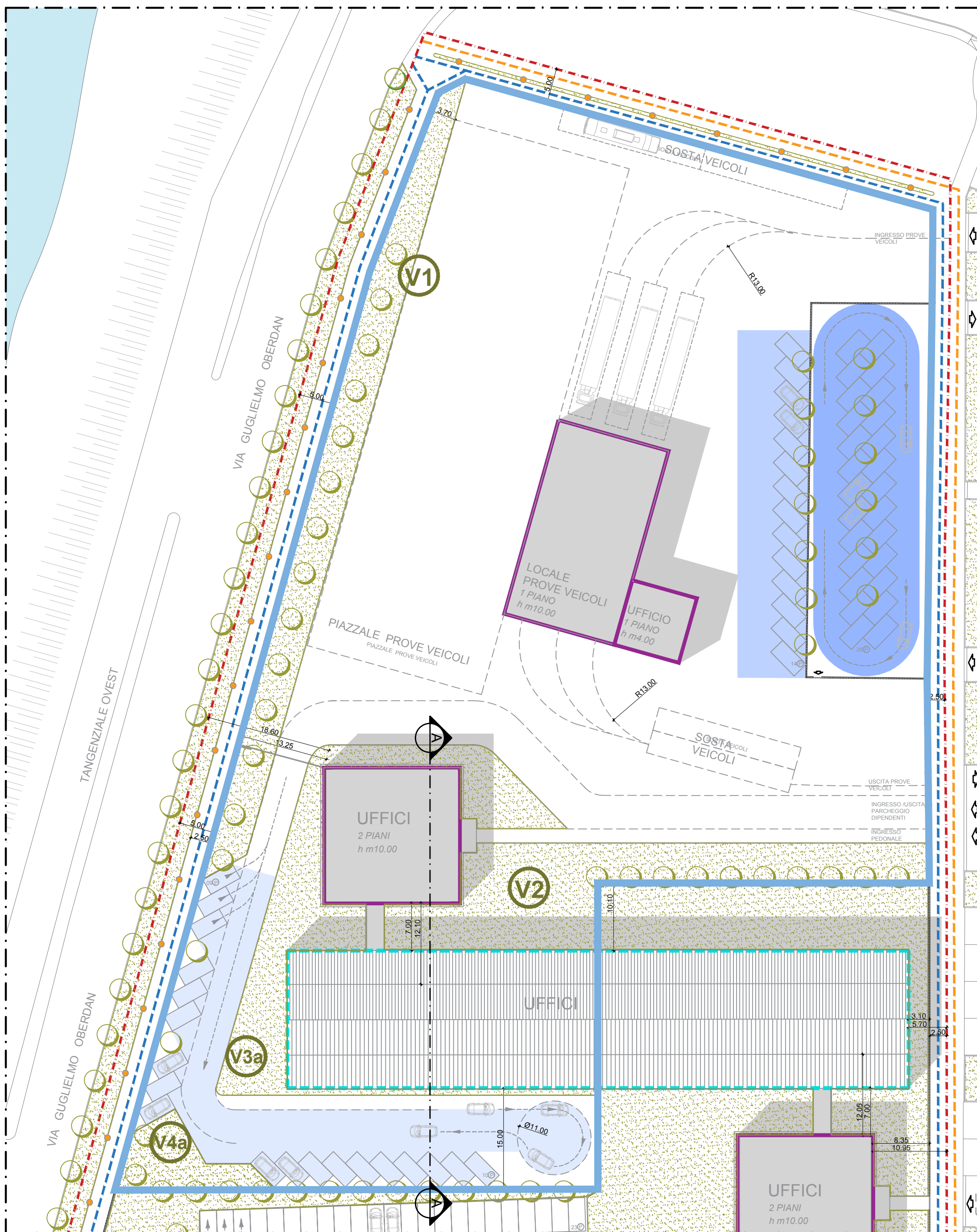

LEGENDA

	Recupero fabbricati esistenti		Filare
	Edifici di nuova edificazione		Area a verde profondo
	Percorso ciclopedonale		Parcheggi
	Percorso pedonale		
	Limite di proprietà		

SEZIONE A A'

1:200

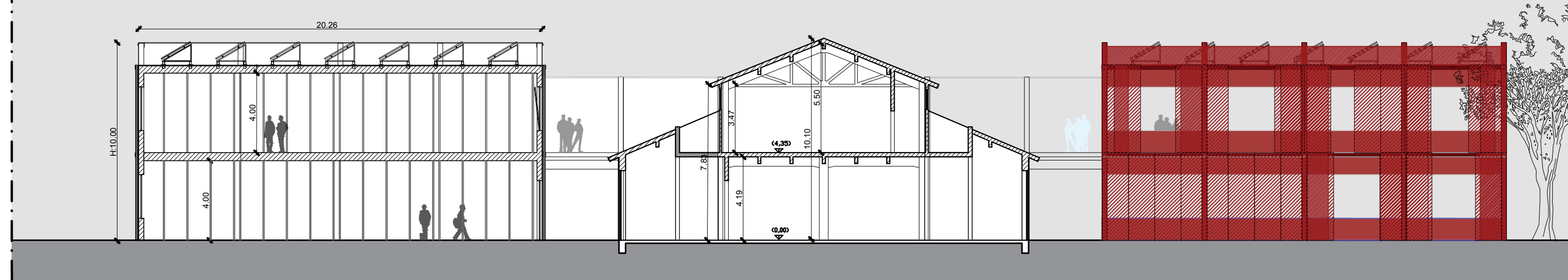

MOTORIZZAZIONE CIVILE

PIANO TERRA PALAZZINA UFFICI

1:500

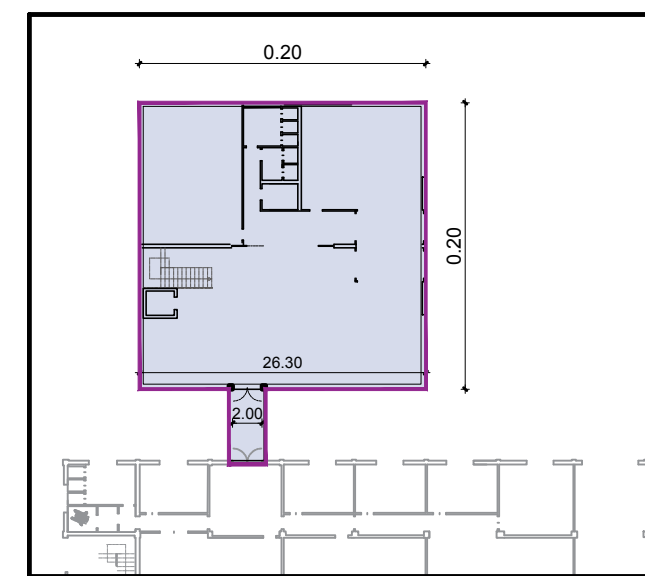

PIANO PRIMO PALAZZINA UFFICI

1:500

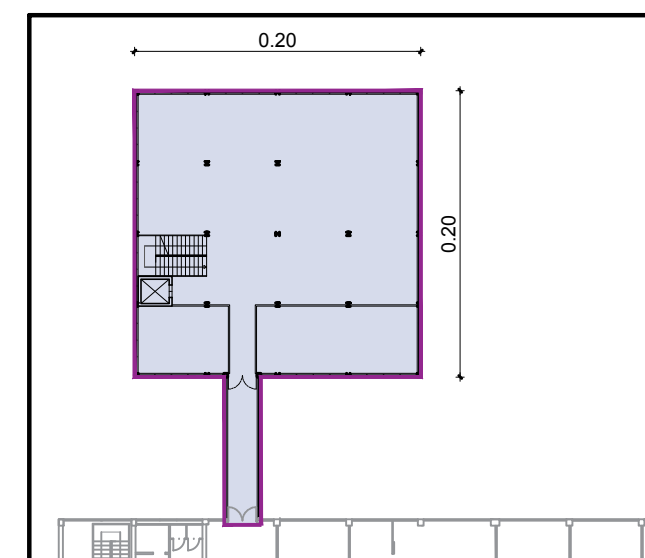

PIANO TERRA LOCALE E UFFICIO PROVE VEICOLI

1:500

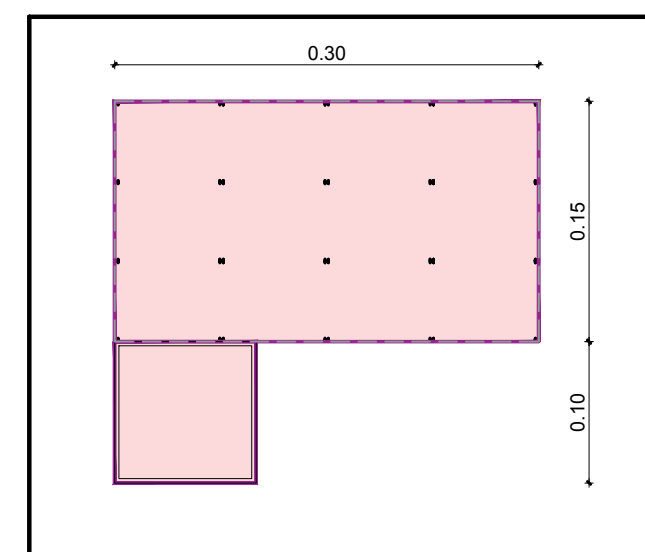

KEY PLAN

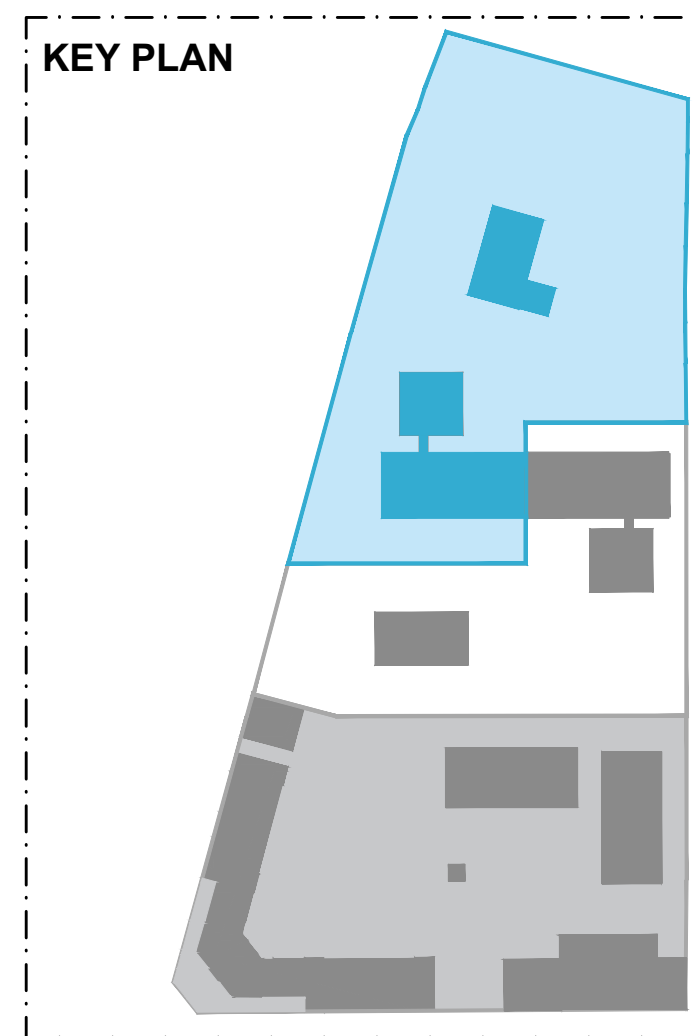

MOTORIZZAZIONE CIVILE			SLP VOLUMI DI PROGETTO - MOTORIZZAZIONE CIVILE		
AREA A VERDE			SLP PALAZZINA UFFICI		
V	1	665,00	PIANO TERRA	mq	425,00
V	2	1456,00	PIANO PRIMO	mq	425,00
V	3A	641,00	SLP MAGAZZINO		
V	4A	148,00	UFFICIO PROVE VEICOLI		100,00
tot.		2910,00	PIANO TERRA	mq	514,00
MOTORIZZAZIONE CIVILE			tot.		1.464,00
AREA A PARCHEGGIO					
P1	mq	1563			
P2	mq	1019			
Area tot. P.		2582,00			



U. O. Servizi Tecnici



Piano Attuativo - Compendio di proprietà dello Stato denominato "ex Caserma Papa", sito in Brescia, Via Franchi/Via Oberdan

Committente:
AGENZIA DEL DEMANIO
CORSO MONFORTE N. 32 - 20122 MILANO

Proprietà:
DEMANIO DELLO STATO

SLP DI PROGETTO - MOTORIZZAZIONE E DOGANE

TAV.	REV.	SCALA:	DATA EMISSIONE:
10A	01--	VARIE	06/03/2018

Collaboratori:
Arch. Irene Mezzi

R.U.P.
Arch. Michele di Bella