

Istanza Approvazione Piano Attuativo Ambito di Trasformazione

AT-E3 SERENO NORD - COMPARTO 2

Nuovo complesso per servizi R.S.A.
Villaggio Sereno (BS) via Flero

PROPRIETARIO

DIECI GIORNATE SRL

CORSO MARTIRI DELLA LIBERTA' N° 48
25122 - BRESCIA (BS)

COMMITTENTE

PERFECT WAY SRL

VIA PODGORA N° 13
20122 - MILANO (MI)

Soc. X GIORNATE s.r.l.
Amministratore

PERFECT WAY S.R.L.
Via Podgora, 13
20122 Milano

RIFERIMENTO - PA 2018

PIANO PARTICELLARE DI ESPROPRIO PER LA REALIZZAZIONE DELLA ROTATORIA

ALLEGATO **F**

STATO AGGIORNAMENTI

rev. n°	motivo modifica	data
00	CREAZIONE	10/12/2018
01	MODIFICA	06/11/2019
02	MODIFICA	05/05/2020

**LODA LODA
CARTELLA DRI**

STUDIO DI ARCHITETTURA E INGEGNERIA
via Acquafredda n° 6 - 25064 Gussago
via Montello n° 26/v - 25128 Brescia
telefono +39030301848 - +390302522901
fax +390303701699 - +390302522901
email info@studiocartelladri.it
email info@studioloda.it

Arch. Augusto Piergiovanni Loda
Arch. Stefano Cartella
Ing. Roberto Loda
Geom. Renata Dri

Ordine degli Architetti Provincia di Brescia
Dott. Arch. Augusto Loda
Via Montello, 26/v - 25128 BRESCIA N. 794

B

**STUDIO
BEGOTTI**

Architettura & Castasto

Arch. Francesco Begotti
Geom. Giacomo Begotti
Via Laghetto n 2 Brescia (Bs)
tel. 0303730376
cell.3356862682-3280489032
studio@begotti.it

Comune di Brescia

FG 231

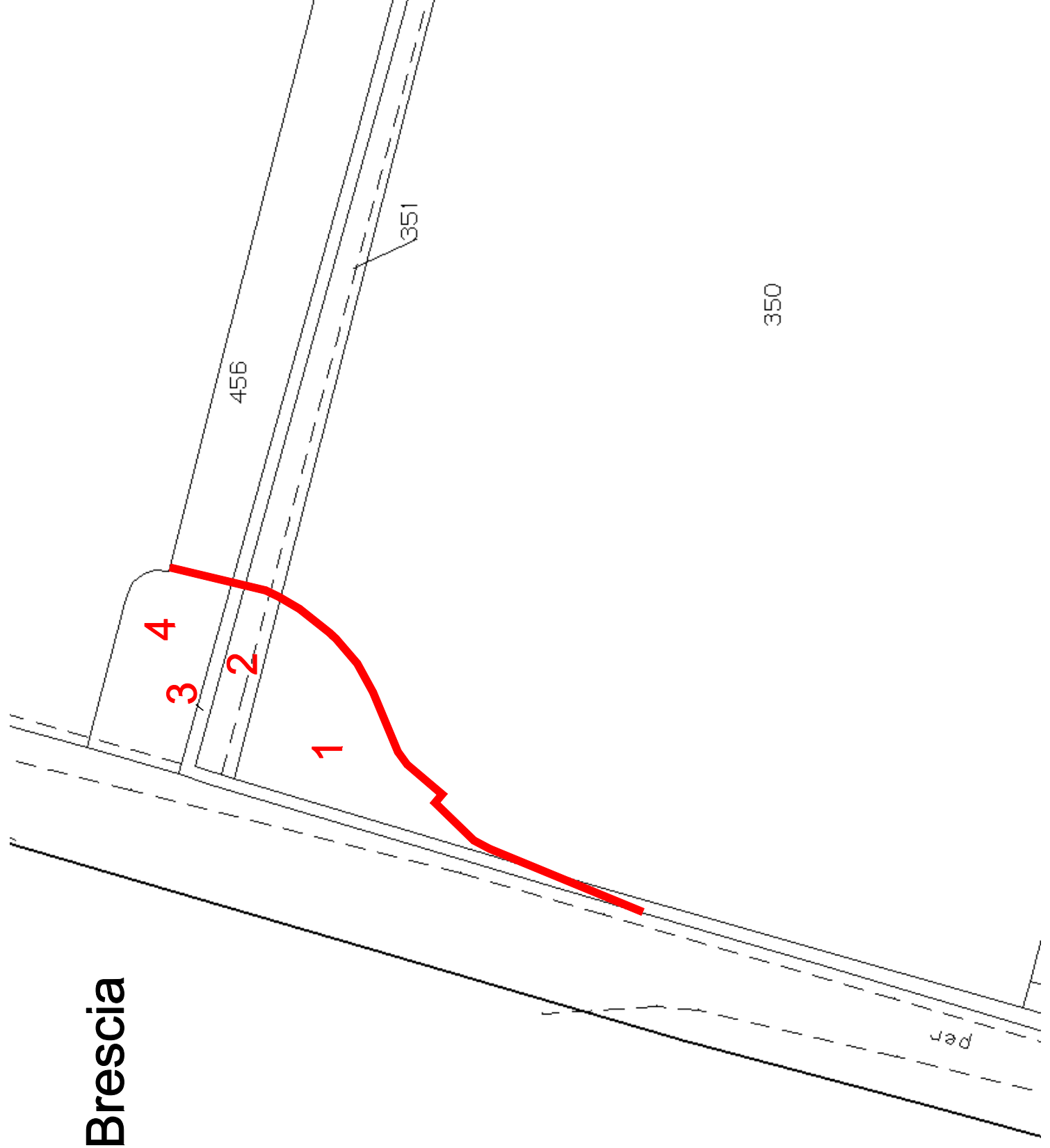

di	Numero del Piano Grafico	DATI CATASTALI INTERI DEGLI APPEZZAMENTI										Superficie da occuparsi	INDENNITA' OFFERTA		Titolo dell'occupazione osservazioni e rendite ente urbano	INDIRIZZI	
		Cognome e Nome dei proprietari intestati al Catasto		Mappali		Superficie		Rendita	Agraria	per metro quadrato	TOTALE						
Numero				Foglio	Princ.	Sub.	Qualità	Classe	Are	Cent.	Dominicale	€uro	€uro	€uro			
		COMUNE DI BRESCIA															
1		PASINI Marialuisa nata a BRESCIA il 25/05/1964 PSNMLS64E65B157P* Proprieta` per 194/1000 PASINI Massimo nato a LENO il 08/09/1967 PSNMMSM67P08E526Z* Proprieta` per 194/1000 PASINI Oliva nata a BRESCIA il 16/02/1936 PSNLV036B66B157C Proprieta` per 112/1000 PASINI Paolina nata a BRESCIA il 13/08/1928 PSNPLN28M53B157J* Proprieta` per 500/1000			231	350		SEM. IRR.	1	1	85	40	186,71	191,5	553		
2		COMUNE DI BRESCIA		231	351		SEM. IRR.	1	5	90	5,94	6,09	136				
3		ACQUE ESENTI DA ESTIMO		231	/		ACQUE	U	2	51	92		161				
4		COM.A.L. SRL con sede in CASTEL MELLA		231	456		SEM. IRR.		29	80	30,01	30,78	341				