COMUNE DI BRESCIA

PROGETTO DI TRASFORMAZIONE
A.1.2 _ METROBUS PREALPINO

PIANO ATTUATIVO DI INIZIATIVA PUBBLICA

Prot. n° 0224382/2020 del 08/10/2020

committente

Comune di Brescia
Piazza della Loggia 1 - 25123 Brescia

Area Pianificazione urbana, edilizia e mobilità
Settore Trasformazione Urbana e Urban Center

030/2978603
trasformazioneurbana@comune.brescia.it www.comune.brescia.it

Responsabile Unico del Procedimento:
arch. Gianpiero Ribolla

progettista

Architetto Paolo Livi

via Vigle 32. 25080 Vallio Terme (BS)
+39 347 8929280
architettopaololivi@gmail.com

elaborato

T19

STUDIO DI FATTIBILITA' OOUU: PIANTE E PROSPETTI AUTOSTAZIONE

data SETTEMBRE 2020

scala 1:200

codifica B51PRE - PA - R0

A termine delle vigenti leggi sul diritto d'autore, questo documento non potrà essere copiato, riprodotto o comunicato ad altre persone o ditte senza autorizzazione del progettista o del committente.

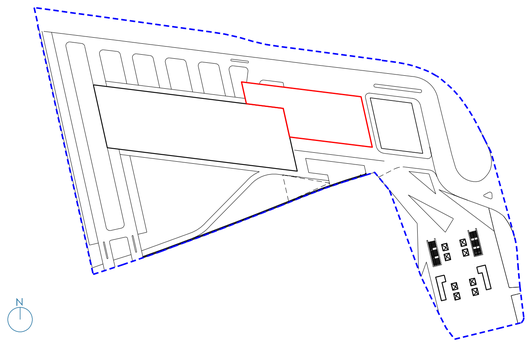

LEGENDA

- perimetro dell'intervento
- pavimentazione in asfalto
- pavimentazione in granito grigio a lastre
- pavimentazione in granito grigio a cubetti
- pavimentazione in ghiaia
- prato
- verde pensile
- arbusti tappezzanti
- griglie di ventilazione
- copertura traslucida

ATTACCO A TERRA

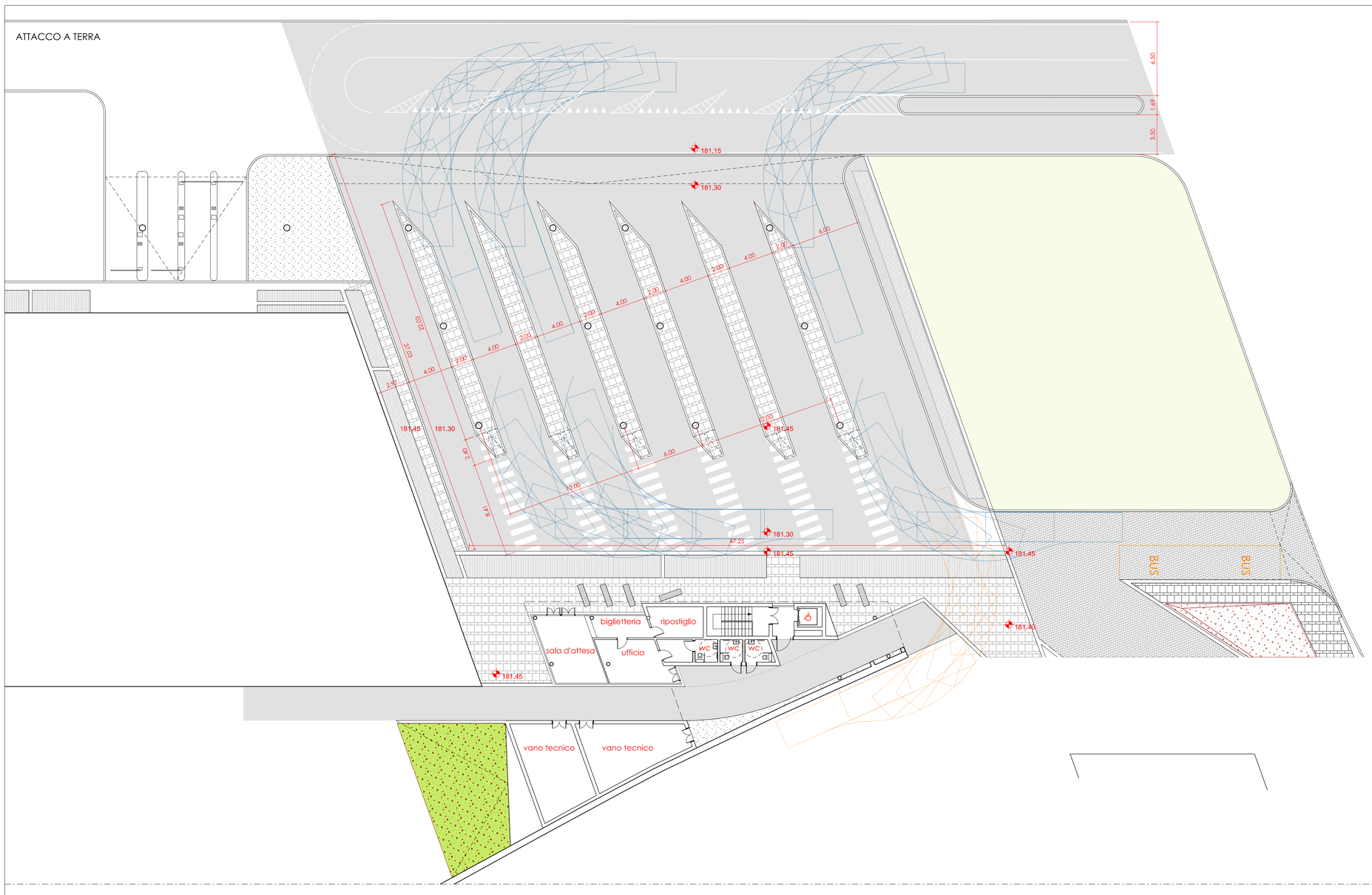

COPERTURA

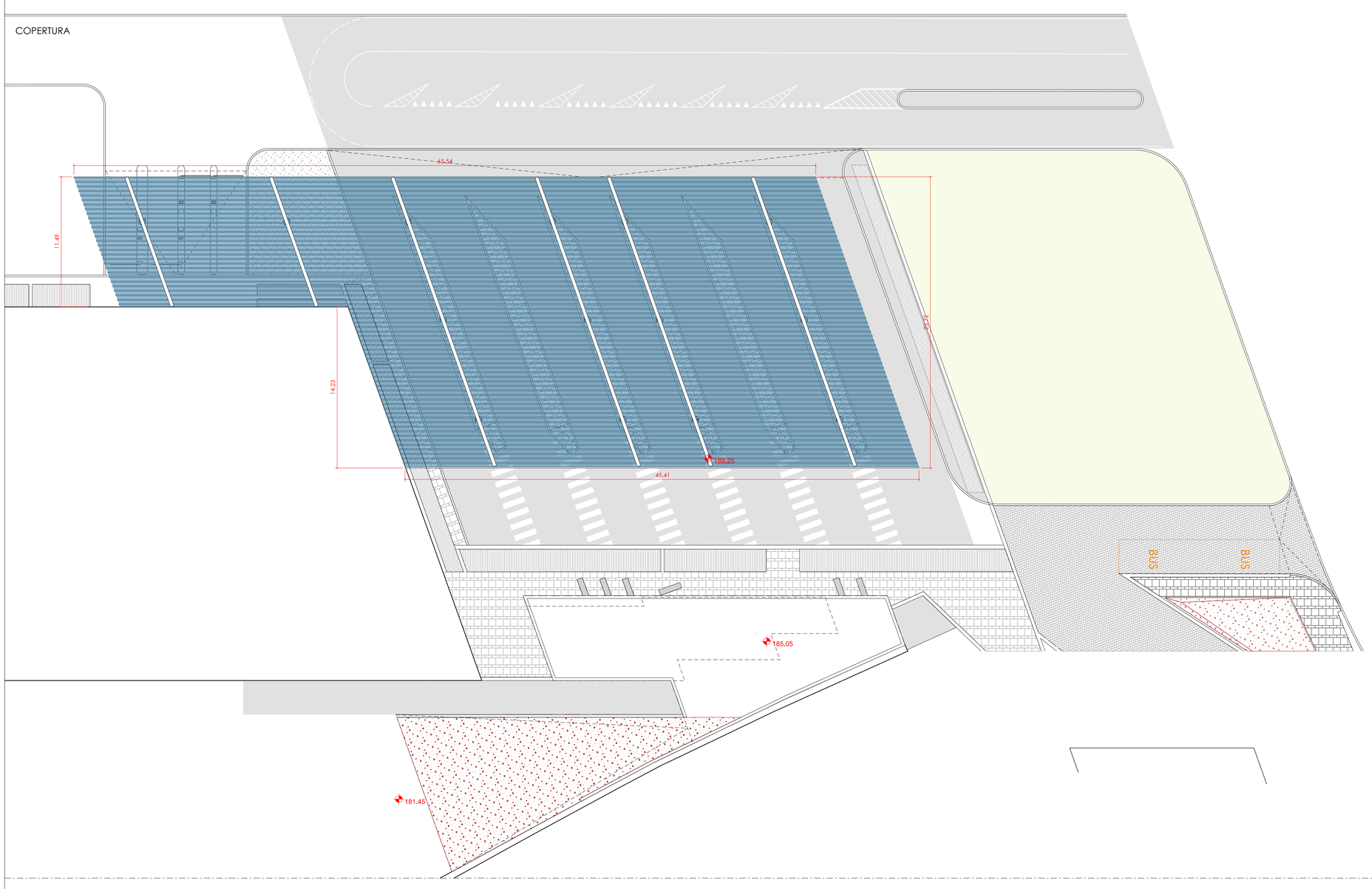

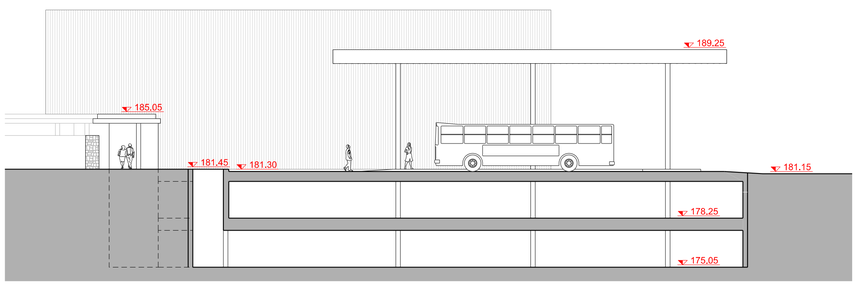

PENSILINA - PROSPETTO EST

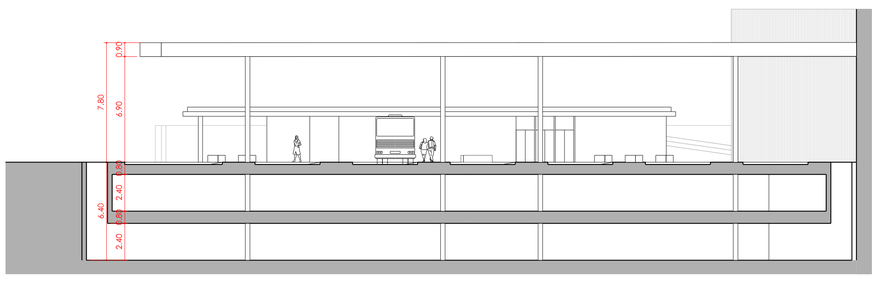

PENSILINA - PROSPETTO NORD

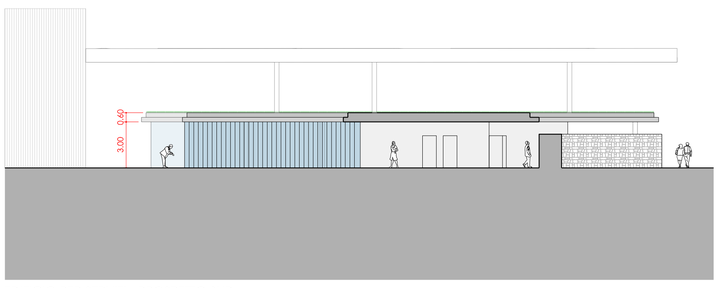

EDIFICIO PER SERVIZI - PROSPETTO SUD

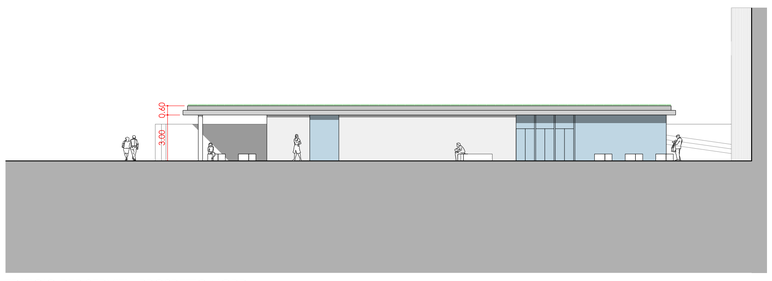

EDIFICIO PER SERVIZI - PROSPETTO NORD