

Prot. n° 0224382/2020 del 08/10/2020

**committente**  
 Comune di Brescia  
 Piazza della Loggia 1 - 25123 Brescia  
 Area Pianificazione urbana, edilizia e mobilità  
 Settore Trasformazione Urbana e Urban Center  
 030/2978403  
 trasformazioneurbana@comune.brescia.it www.comune.brescia.it  
 Responsabile Unico del Procedimento:  
 arch. Gianpietro Ribolla

**progettista**  
 Architetto Paolo Livi  
 via Vigle 32, 25080 Vallo Terme (BS)  
 +39 347 8929280  
 architettopaololivi@gmail.com

**elaborato**  
**T17**  
 STUDIO DI FATTIBILITA' QUANTITATIVE: PIANTE AUTORIMESSA

**data**  
SETTEMBRE 2020

**scala**  
1:200

**codifica**  
BS1PRE - PA - R0

A termine delle ulteriori leggi sul diritto d'autore, questo documento non potrà essere copiato, riprodotto o comunicato ad altre persone o altre senza autorizzazione del progettista o del committente.

LIVELLO +3 - COPERTURA

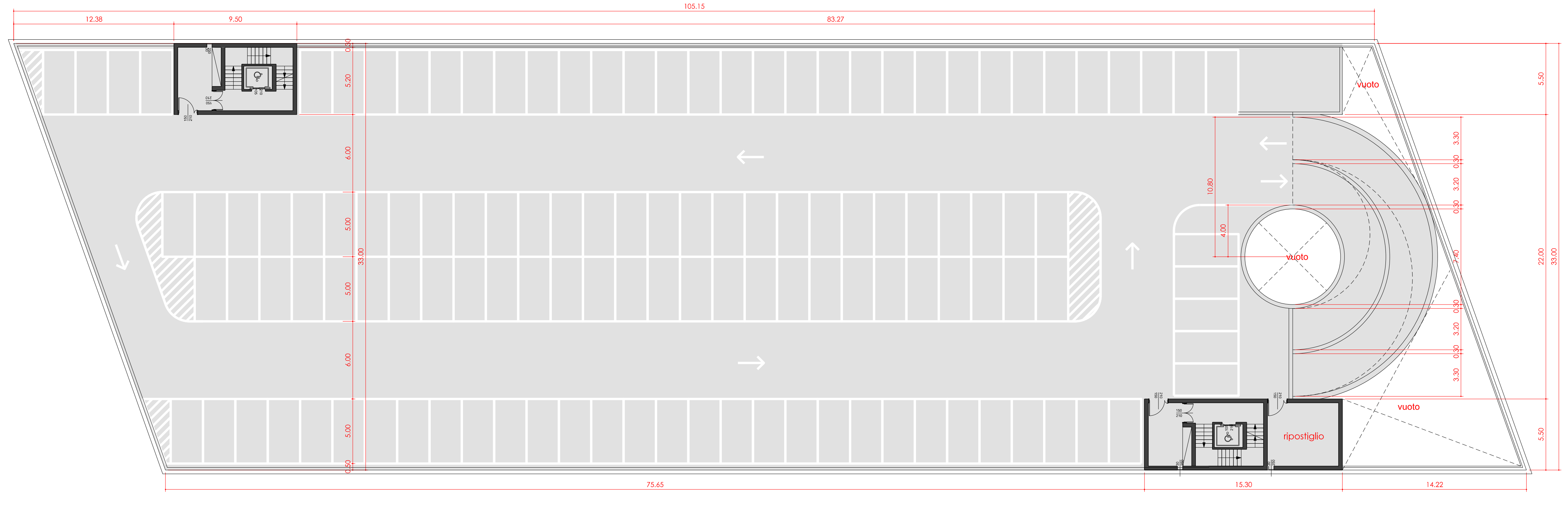

LIVELLI +1 e +2 - PIANI FUORI TERRA

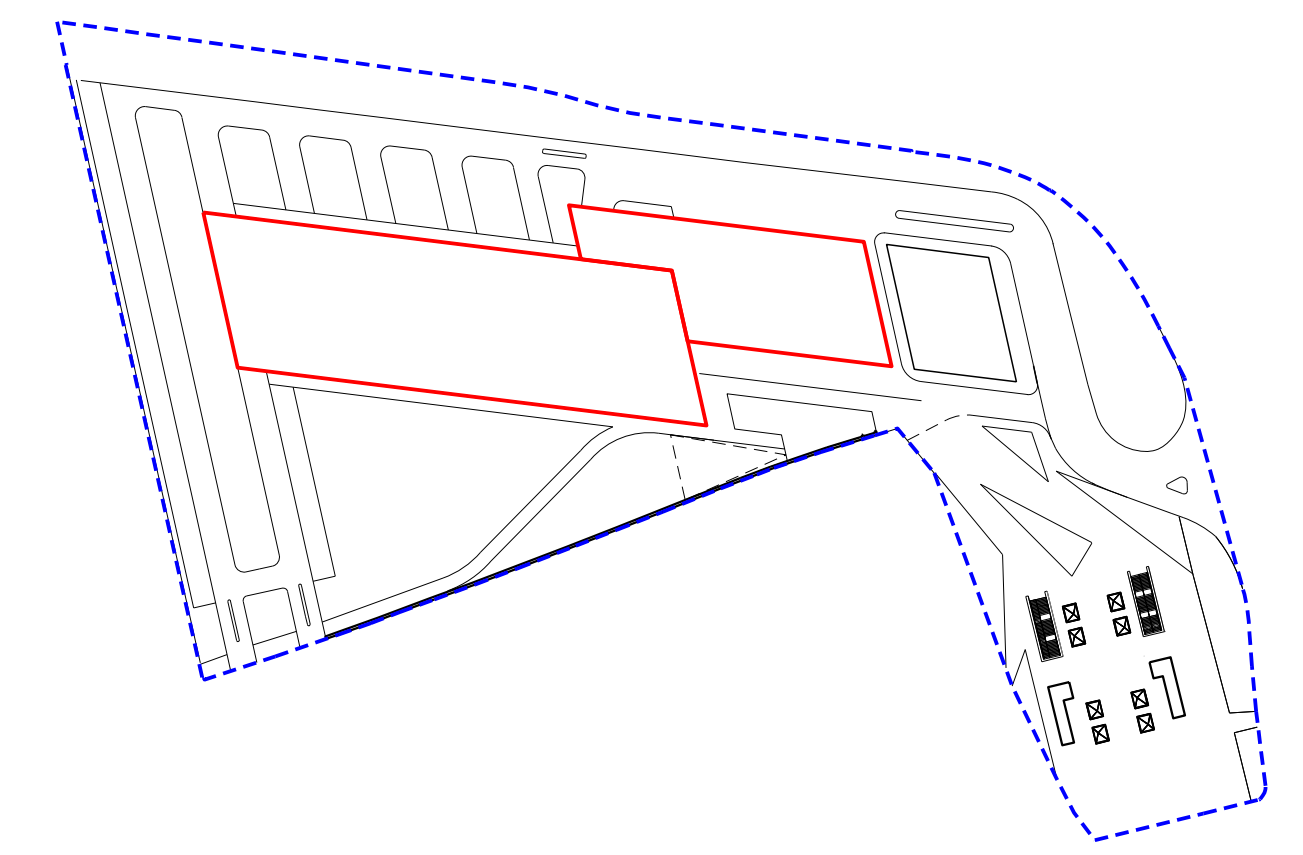
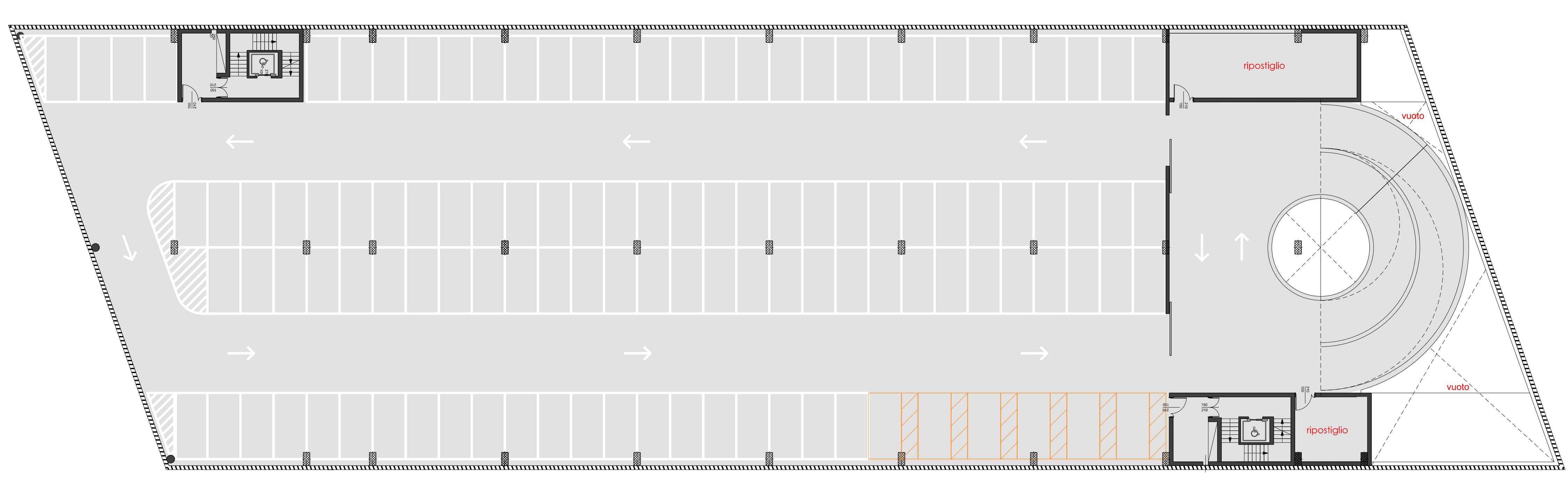

LIVELLO +3	3.500 mq	122 posti auto
LIVELLO +2	3.500 mq	116 posti auto
LIVELLO +1	3.500 mq	116 posti auto
LIVELLO 0	3.243 mq	95 posti auto
LIVELLO -1	5.886 mq	183 posti auto
LIVELLO -2	5.886 mq	183 posti auto
<b>TOTALE</b>	<b>25.515 mq</b>	<b>815 posti auto</b>

LIVELLO 0 - PIANO TERRA

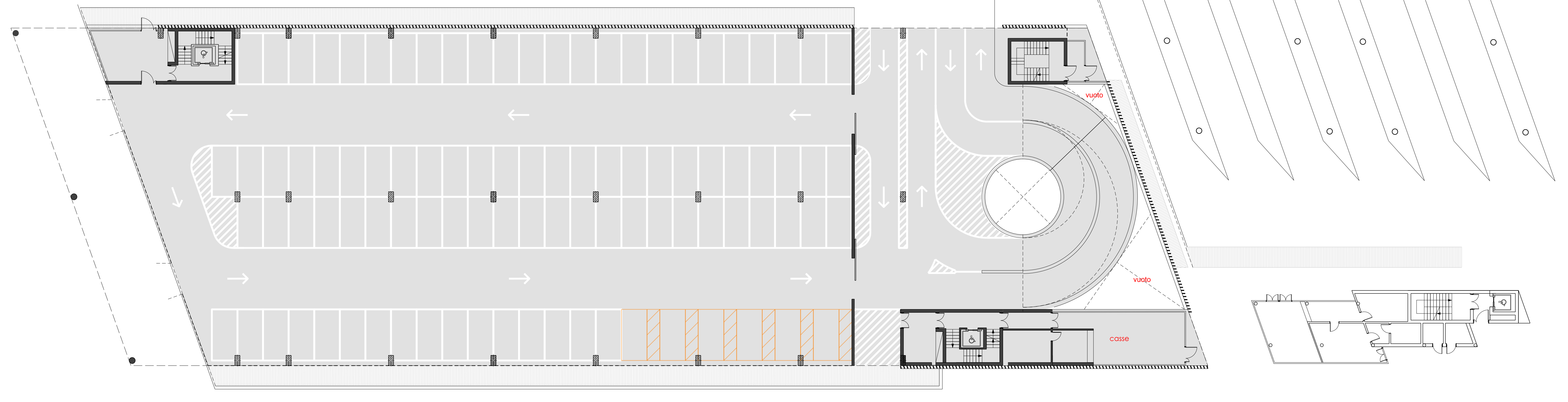

LIVELLI -1 e -2 - PIANI INTERRATI

