

PLANIMETRIA DI INQUADRAMENTO

1:500

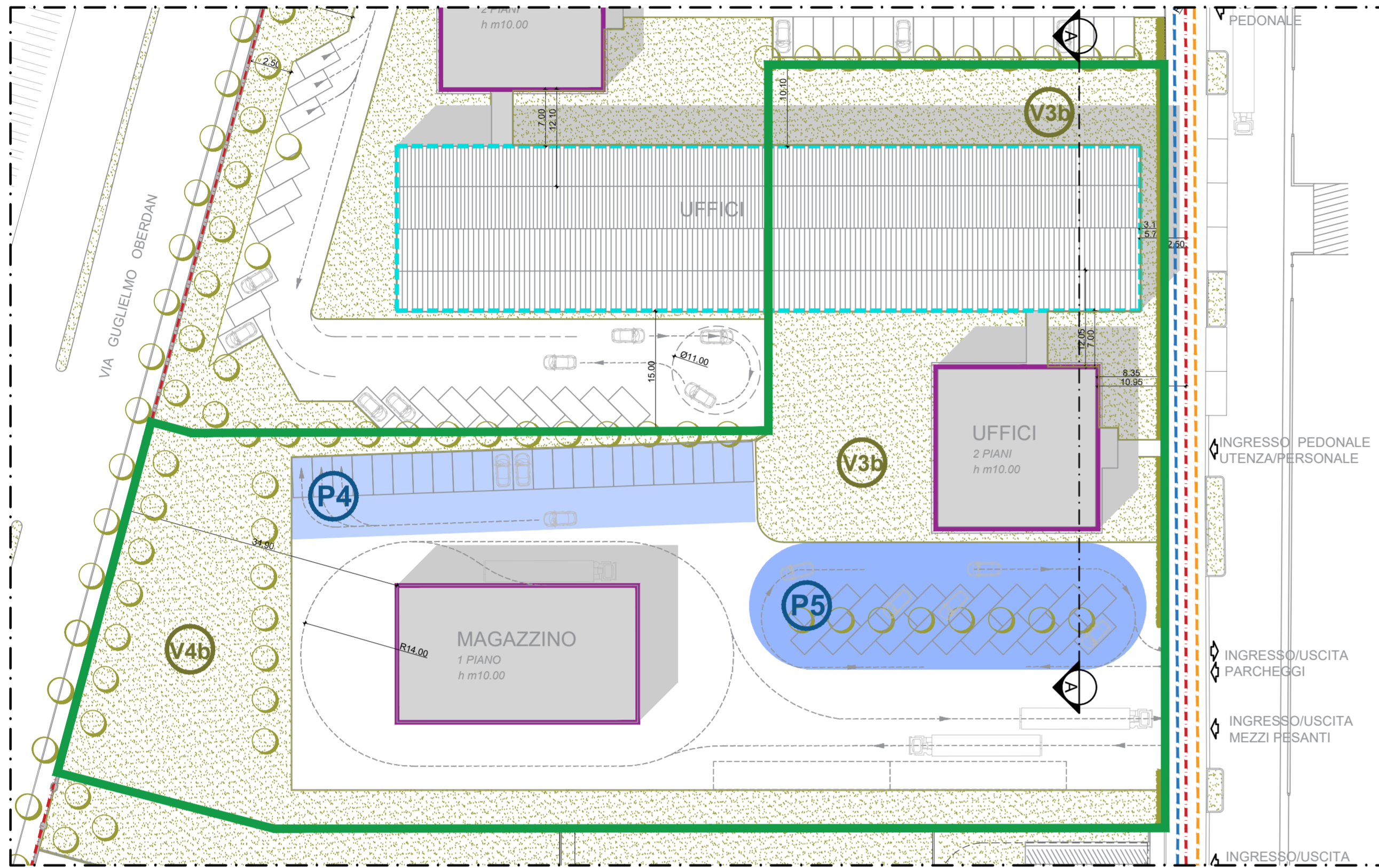

KEY PLAN

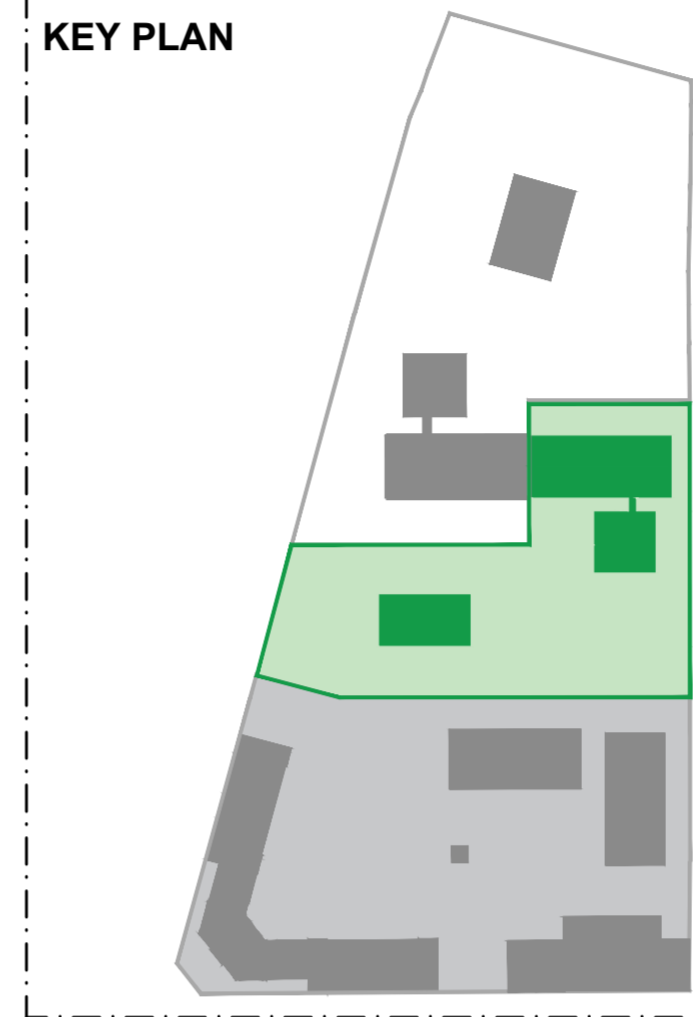

PIANO TERRA

PALAZZINA UFFICI

1:500

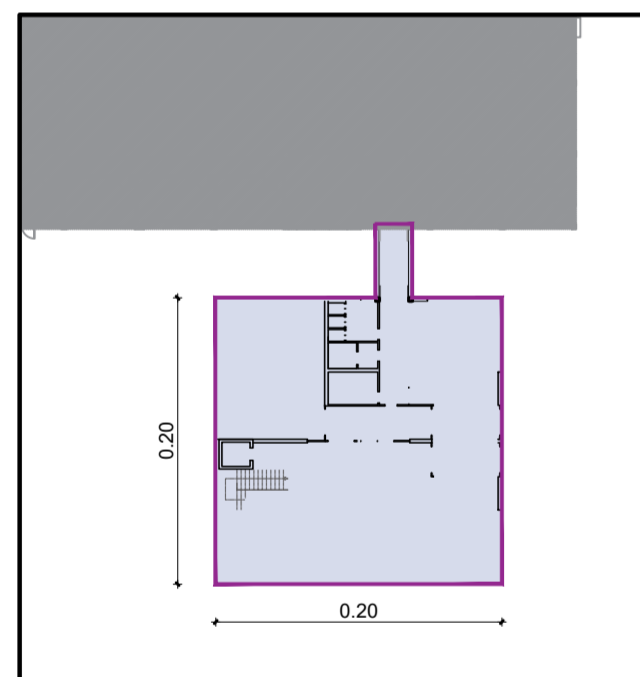

PIANO PRIMO

PALAZZINA UFFICI

1:500

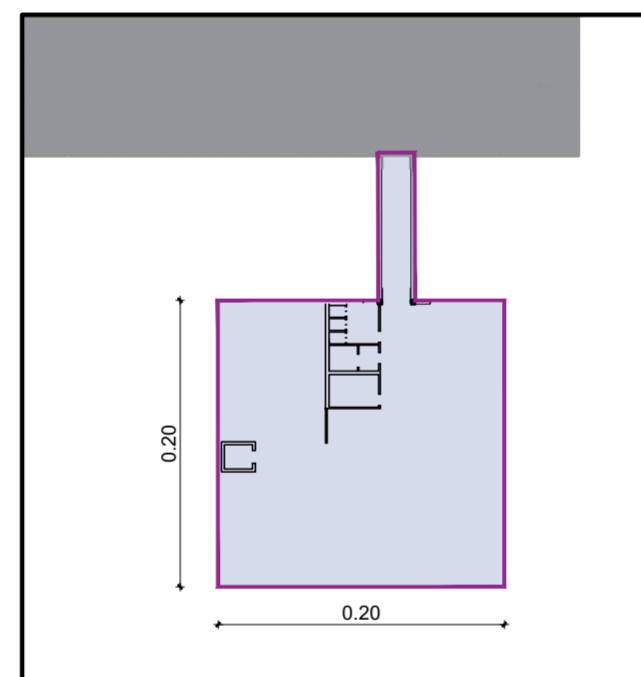

PIANO TERRA

MAGAZZINO

1:500

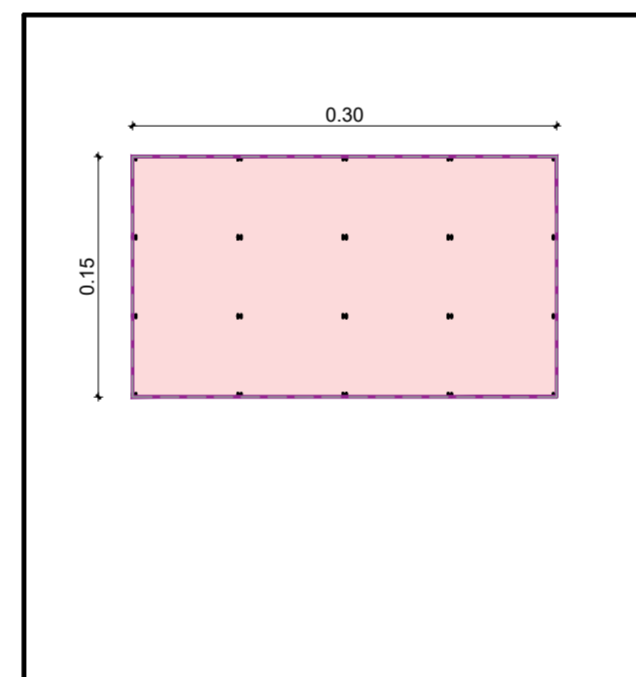

AGENZIA DELLE DOGANE			SLP VOLUMI DI PROGETTO - AGENZIA DELLE DOGANE		
AREA A VERDE			SLP PALAZZINA UFFICI		
V3B	mq	1540,00	PIANO TERRA	mq	425,00
V4B	mq	1260,00	PIANO PRIMO	mq	425,00
tot.		2800,00	SLP MAGAZZINO		
AGENZIA DELLE DOGANE			PIANO TERRA	mq	514,00
AREA A PARCHEGGIO			tot.		1.364,00
P4	mq	580			
P5	mq	728			
Area tot. P.		1308,00			

LEGENDA

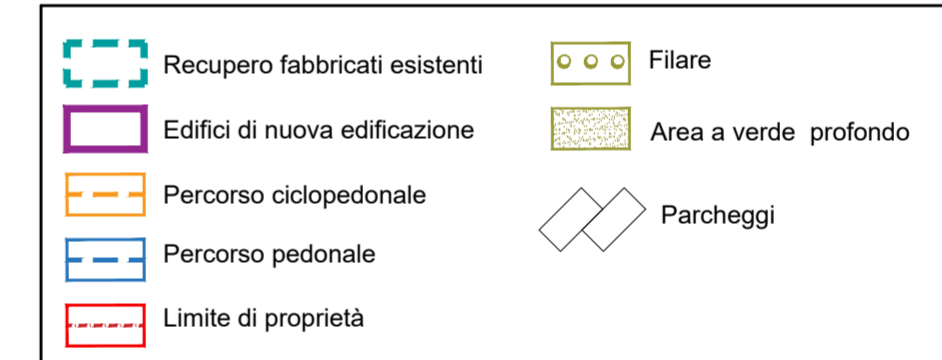

SEZIONE A A'

1:200

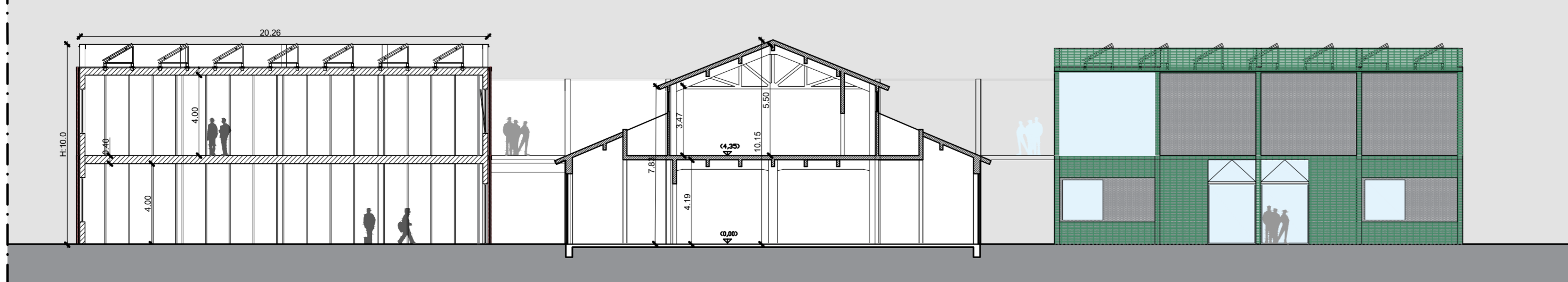

AGENZIA DEL DEMANIO

U. O. Servizi Tecnici



Piano Attuativo - Compendio di proprietà dello Stato denominato "ex Caserma Papa", sito in Brescia, Via Franchi/Via Oberdan

Committente:
AGENZIA DEL DEMANIO
CORSO MONFORTE N. 32 - 20122 MILANO

Proprietà:
DEMANIO DELLO STATO

SLP DI PROGETTO - DOGANE

TAV.	REV.	SCALA:	DATA EMISSIONE:
10B	02	VARIE	02/12/2019

Il progettista
Arch. Michele di Bella