

Prospetto Sud  
Visita 1-1  
scala 1:200

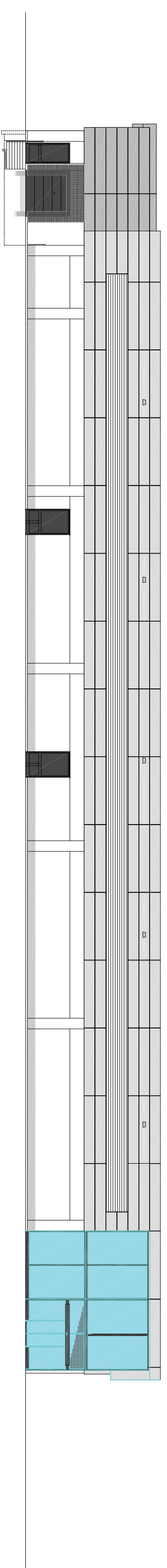

Prospetto Ovest  
Visita 2-2  
scala 1:200

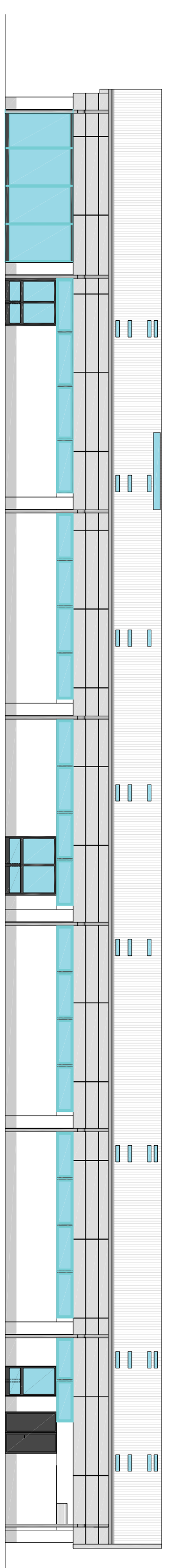

Prospetto Est  
Visita 3-3  
scala 1:200

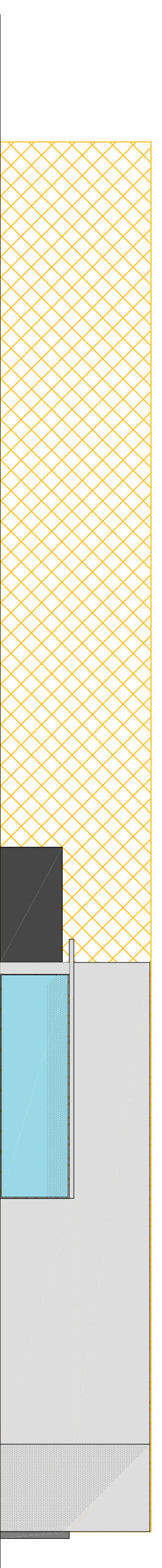

Prospetto Est  
Visita 4-4  
scala 1:200

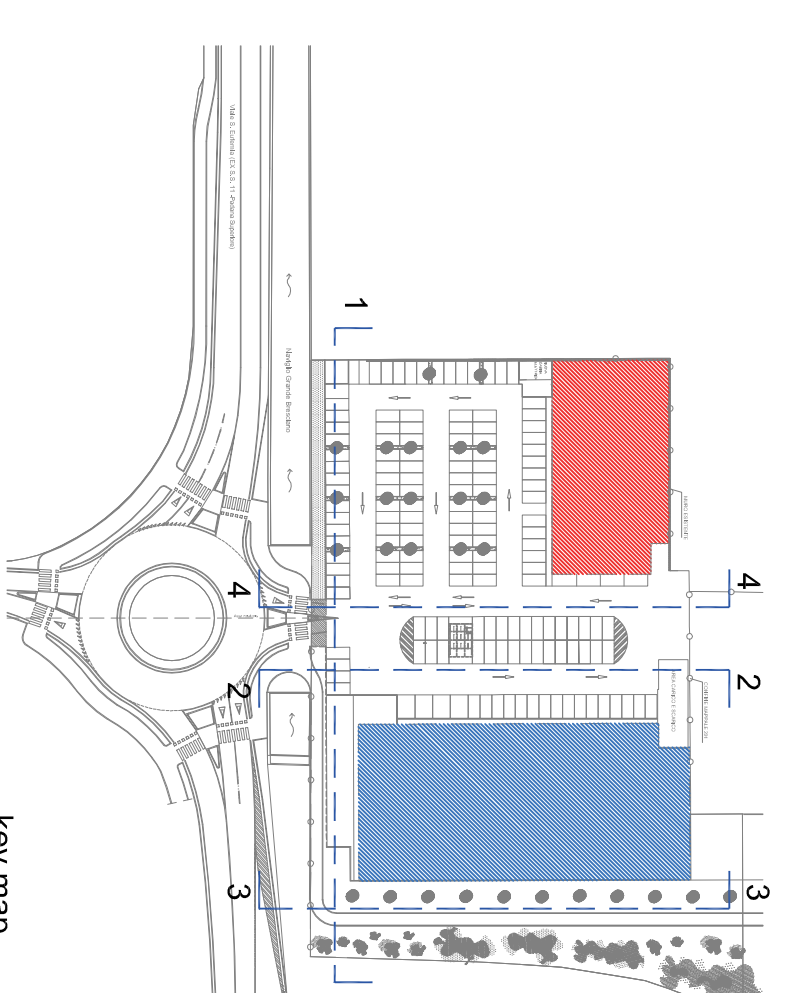

Comune di Brescia  
Provincia di Brescia

COMITENTE

**COPERTINO SRL**

*Varante al Piano Attuativo approvato con D.G.C. in data 08.09.2015 n. 468/13803 PG*

PROGETTO

**RIQUALIFICAZIONE URBANISTICA E  
NUOVO CENTRO COMMERCIALE**

UBICAZIONE

Viale Santi' Eufemia n. 109 - 25135 Brescia

FASE

**CONTRASTO**

OGGETTO

**PROSPETTI**

TAVOLA N.  
**11c**  
SCALA  
**1:200**

DISEGNIATO

FILE 034\_11c\_ProspettiContrasto\_03\_17

REVISIONE

00 MARZO 2017 EMISSIONE

IL COMMITTENTE

**EDITECNO Ing. FULVIO ARRIGONI & ASSOCIATI**  
Geom. ANGELO GUINDANI - Geom. FRANCESCO PAGANI  
Via Conf. 50 - Brescia 25124 - Tel. 030 220466 (2rx) - E-mail: info@editecno.com - www.editecno.com

IL PROGETTISTA

IL COMMITTENTE

L'IMPRESA ESECUTRICE

A norma di legge il presente disegno non potrà essere riprodotto né consagrato e terzi ne utilizzarlo per scopi diversi da quello di destinazione senza autorizzazione scritta di questo studio tecnico o ne ottenere la proprietà.