**RegioneLombardia**

OPERA FINANZIATA DA REGIONE LOMBARDIA CON FONDI PROGRAMMA 2021-22 DI INTERVENTI URGENTI E PRIORITARI PER LA DIFESA DEL SUOLO E LA MITIGAZIONE DEI RISCHI IDROGEOLOGICI DEL TERRITORIO LOMBARDO - DGR n. XI/3671 del 13/10/2020

# MBIMSI_SUD
# TORRENTE GARZA: MESSA IN SICUREZZA DELLA LOCALITÀ SAN POLO

CUP: C88B19000090002

fase: PROGETTO DEFINITIVO


Ente attuatore: Comune di Brescia
Settore Trasformazione Urbana
via Marconi 12
25128 Brescia
tel: 030 2978603
trasformazioneurbana@comune.brescia.it - www.comune.brescia.it
Responsabile del settore: arch.Gianpiero Ribolla
Referente: ing.Claudio Bresciani

Soggetto attuatore: Brescia Infrastrutture s.r.l.
Via Triumplina, n° 14 - 25123 Brescia
t: +39 030 3061400 f: +39 030 3061401
info@bresciainfrastrutture.it - www.bresciainfrastrutture.it
Responsabile Unico Progetto: ing. Alberto Merlini

Progettista: Responsabile del progetto: ing. Giuseppe Rossi
Gruppo di progettazione: geom. Alberto Torrisi
Strutture: ing. Edoardo Iob
Geologo: geol. dott. Rinaldo Bussola


elaborato: MBIMSI_SUD | D | 417 | AR 4.17 | R01 | C | Predisposizione illuminazione pubblica sull'argine dell'area di spaglio vaso Biocco. Planimetria

scala: 1: 500

revisione:

| REVISIONE | DATA | REDATTO | VERIFICATO | DESCRIZIONE |
|---|---|---|---|---|
| 00 | Ott 21 | Rossi / Torrisi | Ing. G. Rossi | PRIMA EMISSIONE |
| 01 | Set 22 | Rossi / Torrisi | Ing. G. Rossi | SECONDA EMISSIONE |
| - | - | - | - | - |
| - | - | - | - | - |

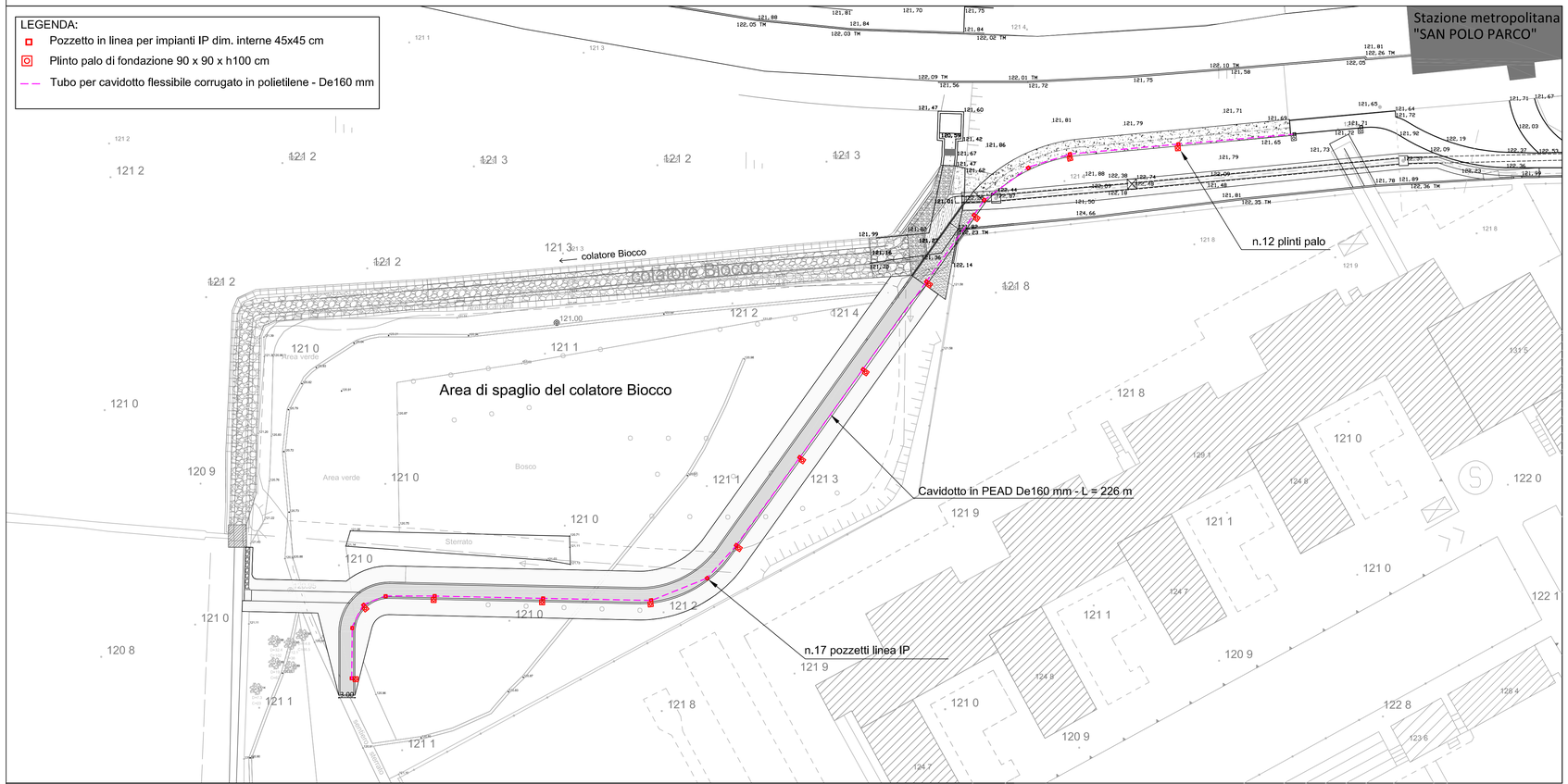
A termini di legge il presente documento è di proprietà di Brescia Infrastrutture Srl e non potrà essere riprodotto o trasmesso, anche parzialmente, o tenuto senza una precisa autorizzazione della stessa