

Livello -1
QUOTA 102,50

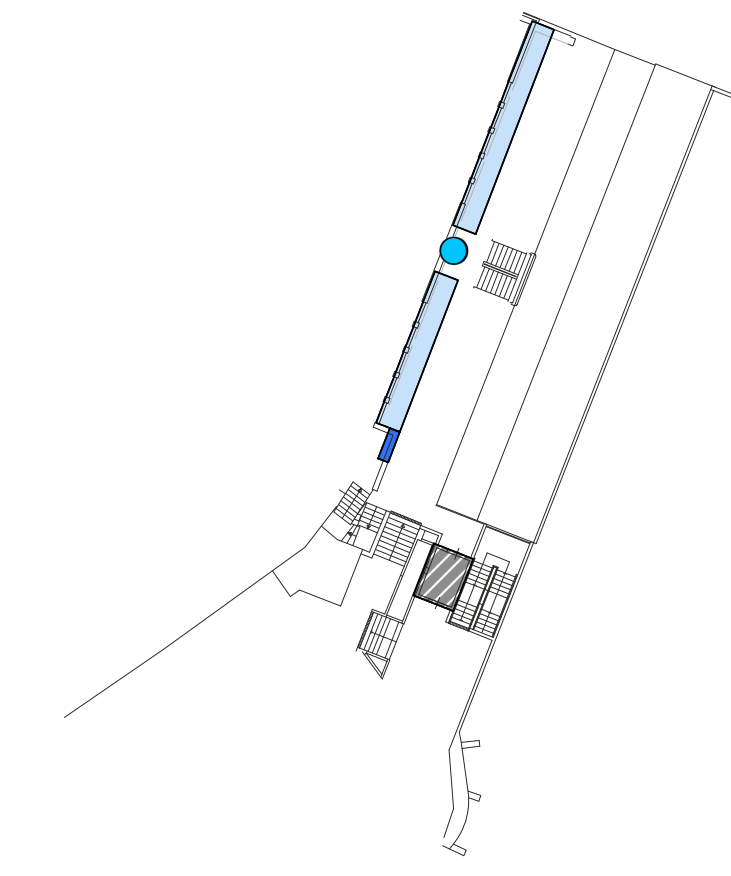

Livello -2
QUOTA 100,10

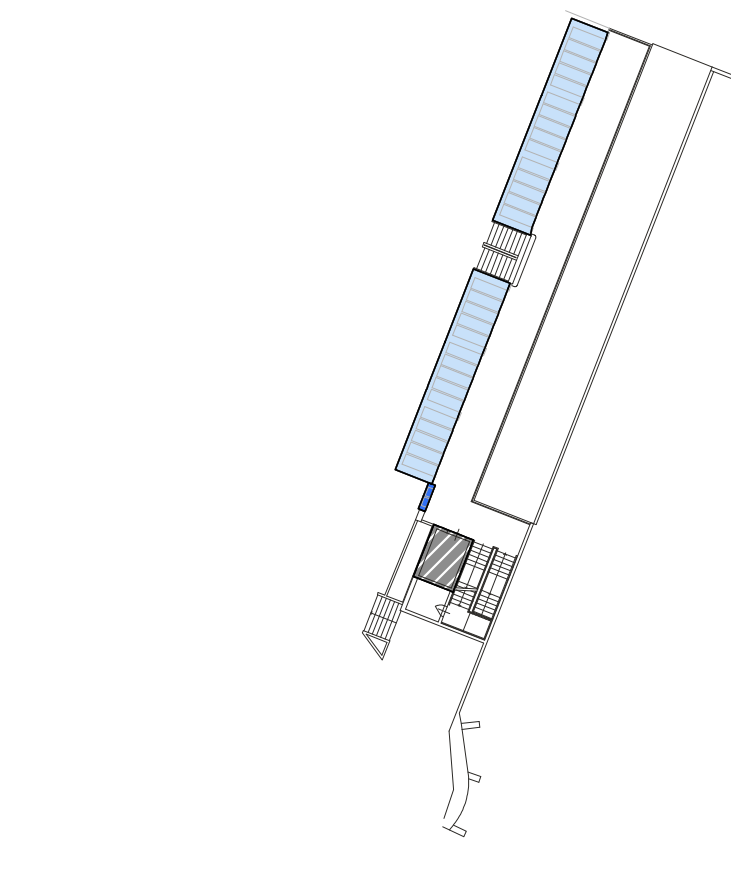

Livello -3
QUOTA 98,28

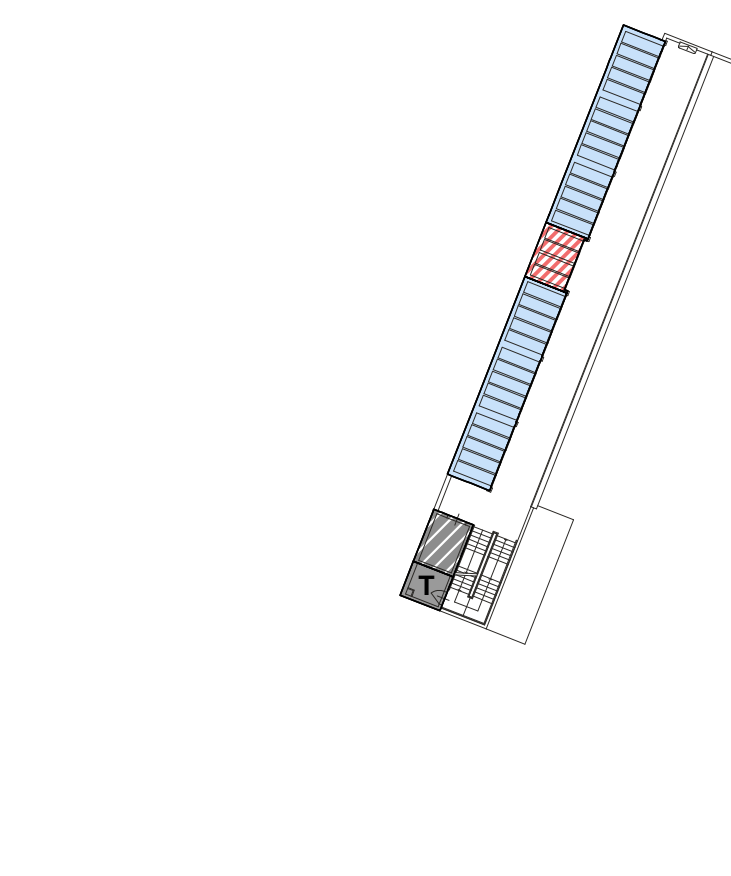

Livello -4
QUOTA 94,28

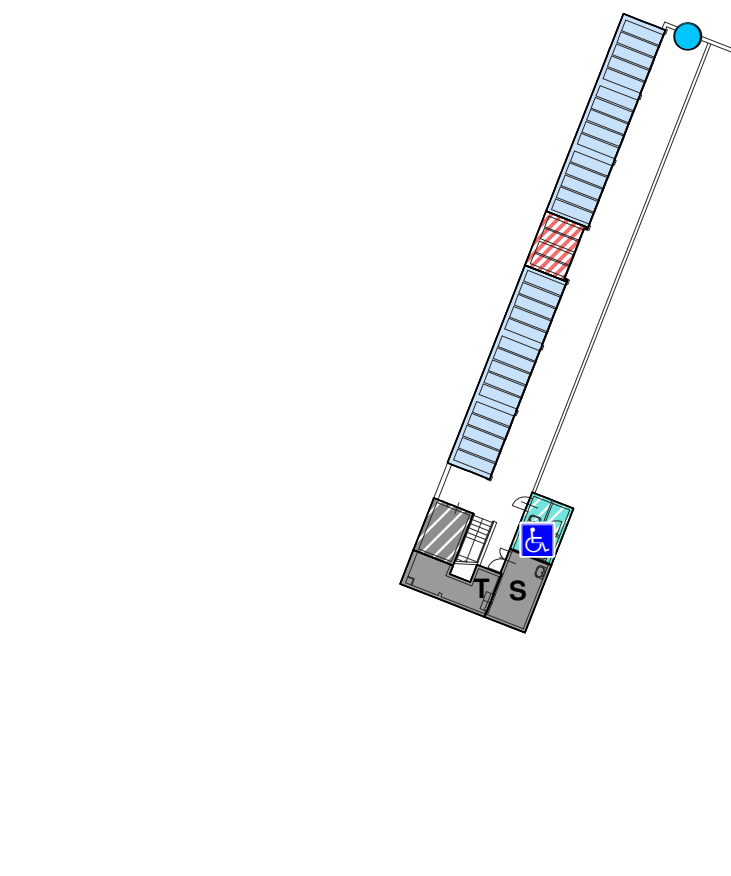

Livello -5
QUOTA 90,18

LEGENDA		Strutture per la cremazione	
	Confine amministrativo comunale		Tempio crematorio
	Perimetro della struttura cimiteriale		Giardino delle rimembranze
	Limite della zona di rispetto cimiteriale		Cinerari
	Edifici esistenti all'interno della zona di rispetto		CC Cinerario comune
	Superfici calpestabili	Dotazioni cimiteriali	
	Lucernari e cavetti di aerazione		Chiesa
	Proiezione planimetrica livelli superiori		Spazi monumentali e cippi commemorativi
	Proiezione planimetrica livelli interrati		CM Camera mortuaria
Sepulture ad inumazione			Strutture riservate agli addetti ai servizi cimiteriali:
	Campo comune		C - Locale di custodia
	Campo destinato alla sepoltura dei cadaveri di bambini		A - Ablazione del custode
	Campo riservato a categorie particolari		W - Servizi igienici
	Campo destinato alla sepoltura dei prodotti abortivi e dei nati morti		S - Locale di servizio
	Campo destinato alla sepoltura delle parti anatomiche non riconoscibili		M - Magazzino
	Campo destinato alla completa mineralizzazione delle salme		T - Locale tecnico
			R - Area di rimessa dei mezzi meccanici
			Servizi igienici per visitatori
			Ascensore
			Parcheggio
			Verde di arredo
			Fontana
			Rastrelliera per biciclette
			Dispositivo di videosorveglianza
			Servizi igienici per disabili
			Parcheggio riservato a disabili
			Accesso pedonale
			Accesso carrabile
			Ossari
			Ossari riservati a categorie particolari
			Ossario comune
			Sepulture a tumulazione non disponibili
			Tombe giardino
			Pareti di famiglia
			Edicole e cappelle private
			Cinerari di famiglia

PIANO REGOLATORE CIMITERIALE
D.C.C. approvazione n. 90 del 29/11/2017

COMUNE DI BRESCIA
Settore valorizzazione patrimonio pubblico
Via Marconi n. 12
CAP 25128 - BRESCIA
Tel. 030 2978402 - Fax 030 2978564
Sindaco: EMILIO DEL BONO
Assessore ai Lavori Pubblici: VALTER MUCHETTI
Responsabile Settore: FULVIO FRATTINI

T02.2
PLANIMETRIA DELLO STATO DI FATTO
ZONA DI RISPETTO CIMITERIALE
CIMITERO DI CAIONICO

FASE: 01 - ACQUISIZIONE PARERI
REVISIONE: 00
DATA: MAGGIO 2017

SCALA 1:500

REGIONE LOMBARDIA
PROVINCIA DI BRESCIA

SUPPORTO TECNICO
Planum
Studio Tecnico Associato Cadenelli Consuelo & Loda Alessio
Via Breda 22 - 25079 Vobarno (BS)
tel - fax: 0365374499 - web: planumstudio.it
email: info@planumstudio.it - pec: pec@pec.planumstudio.it
PIVA - C.F. 03871130989

COLLABORATORI
Plan. DAVIDE MORETTI
Ing. ALESSANDRO BERTOLETTI
Plan. ALESSANDRO MARTINELLI