



COMUNE DI BRESCIA

- AREA SERVIZI TECNICI -

SETTORE EDILIZIA CIVILE, SCOLASTICA, SOCIALE E MONUMENTALE
Servizio Edilizia Scolastica e Sociale

Responsabile Unico del Progetto
Geom. Franco Mandonico

Progettisti e DL.
Arch. A. Barbaro – Ing. A. Gasparini

ABBATTIMENTO DELLE BARRIERE ARCHITETTONICHE CON REALIZZAZIONE DI NUOVA PIATTAFORMA ELEVATRICE PRESSO LA SCUOLA PRIMARIA “MAMELI”. CUP C85J18000290004 - CIG 8093095943

DESCRIZIONE DELL'INTERVENTO

L'intervento riguarda la creazione di un vano per accogliere una piattaforma elevatrice che collega i quattro piani.

In accordo con la Soprintendenza Archeologica, Belle Arti e Paesaggio per le Province di Bergamo e Brescia, si è scelto di posizionare il vano ascensore lungo l'ampio corridoio, con una larghezza di circa mt. 3,00, in prossimità dell'accesso nord- est.

Al fine di creare un impatto minore si è scelto di realizzare il vano corsa in acciaio e vetro su tutti i piani ad eccezione del piano seminterrato dove verrà realizzato in muratura armata da cm. 20.

Su suggerimento della Soprintendenza si è scelto di utilizzare un vetro leggermente satinato in modo da mascherare la struttura.

AUTORIZZAZIONI ACQUISITE

1. Autorizzazione Soprintendenza prot. n. 191103 del 09/10/2019;
2. Autorizzazione Sismica prot. n. 208736 del 27/09/2019.

COSTO DELL'INTERVENTO

Importo contrattuale € 72.081,73 + Iva 4%, di cui:

- € 70.967,92 (+ IVA 4%) per opere, al netto del ribasso del 0,23% sull'elenco prezzi posto a base di gara;
- € 1.113,81 (+ IVA 4%) per oneri per la sicurezza

IMPRESA AGGIUDICATARIA

RTI Panizza 1914 SRL – Elma SPA Via Trento n. 80 25030 Trenzano (BS)

Inizio lavori: 3/6/2020

Fine presunta: 9/9/2020

Progetto - pianta fondazioni - scala 1:50

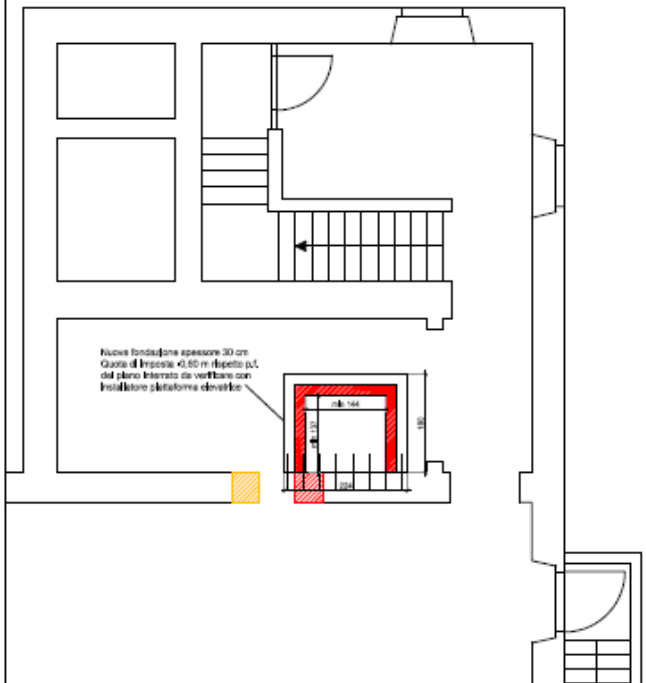

Progetto - pianta piano interrato - scala 1:50

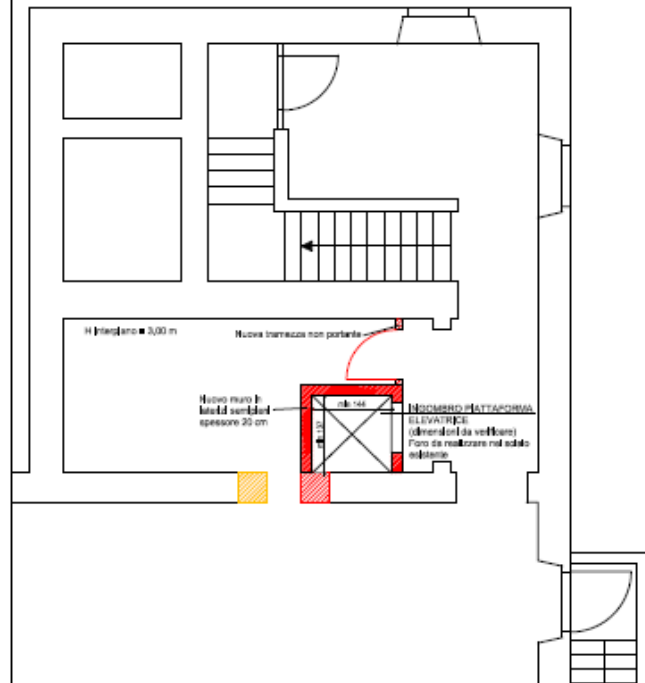

Progetto - pianta piano rialzato - scala 1:50

