



COMUNE DI BRESCIA

- AREA SERVIZI TECNICI -

SETTORE EDILIZIA CIVILE, SCOLASTICA, SOCIALE E MONUMENTALE
Servizio Edilizia Scolastica e Sociale

Responsabile Unico del Progetto
Geom. Franco Mandonico

Progettisti e DL.
Arch. N. Lento - Ing. F. Feroldi

ABBATTIMENTO DELLE BARRIERE ARCHITETTONICHE CON REALIZZAZIONE DI NUOVA PIATTAFORMA ELEVATRICE PRESSO LA SCUOLA PRIMARIA "MARCONI". CUP C84G20000030004



Vista facciata principale.

DESCRIZIONE DELL'INTERVENTO

L'intervento riguarda la creazione di un impianto ascensore per rendere fruibili tutti i quattro piani dell'edificio. Le opere saranno realizzate in cemento armato. La collocazione migliore è sembrata essere la realizzazione di un volume esterno posto in aderenza al fronte nord, questa posizione consente attraverso la trasformazione di alcune finestre in porte, di immettersi ai vari piani in una posizione baricentrica del corridoio. La formazione di un ascensore esterno, pur trattandosi di un volume tecnico, per quanto previsto dal PGT vigente (vedi cap.1.1 e all.to 2), va considerato come ampliamento e quindi in un territorio definito "centro storico minore" (Sant'Eufemia NS10) è subordinato a valutazione del progetto da parte della Commissione paesistica.

AUTORIZZAZIONI ACQUISITE

Autorizzazione commissione paesistica.

AUTORIZZAZIONI DA ACQUISIRE

Autorizzazione Sismica.

COSTO DELL'INTERVENTO

Importo contrattuale € **204 000.00 di cui:**

- Lavori da appaltare per € 164 756.56;
- Altre somme a disposizione (Iva e spese tecniche) € 39 243.44.

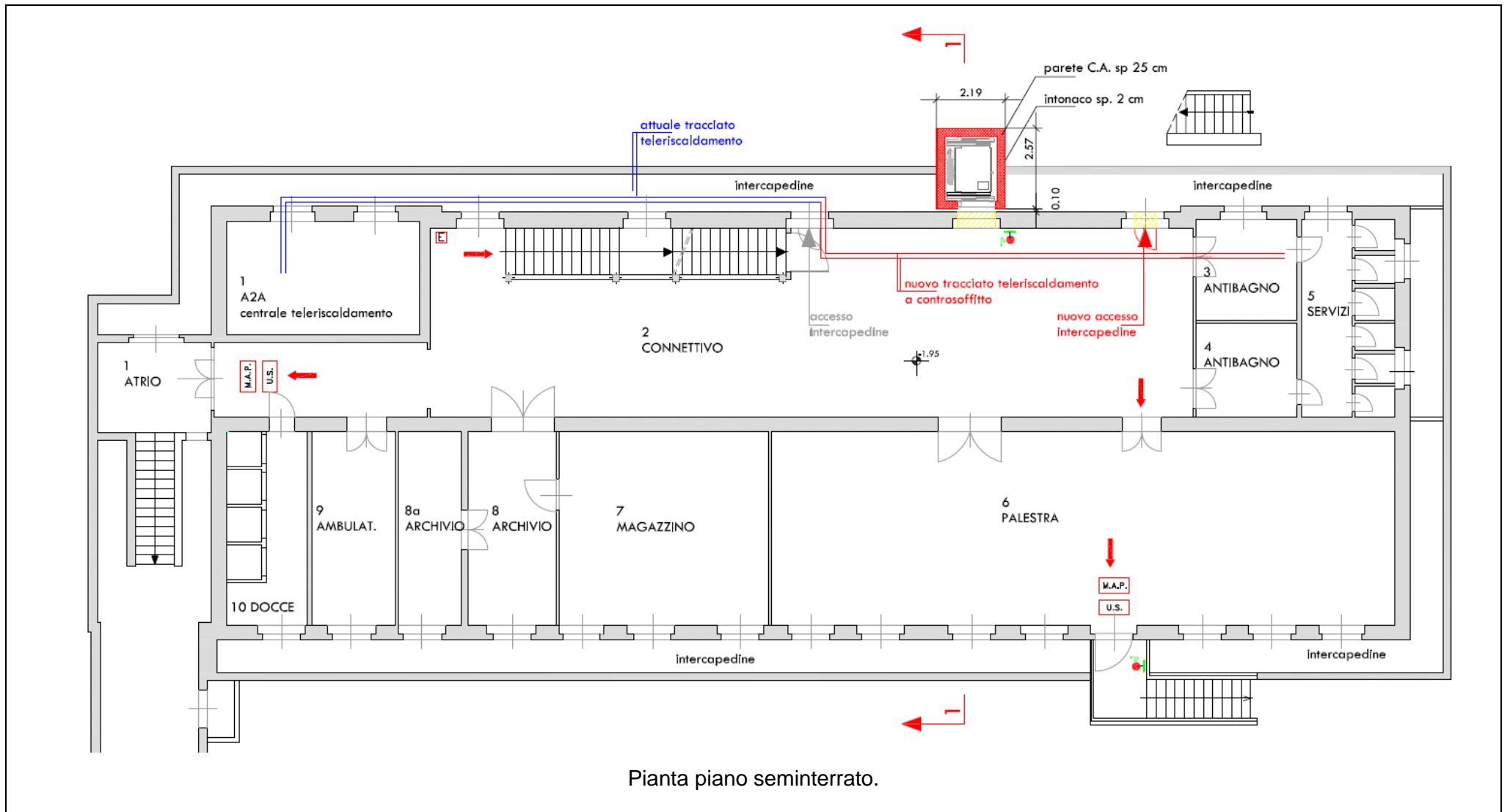

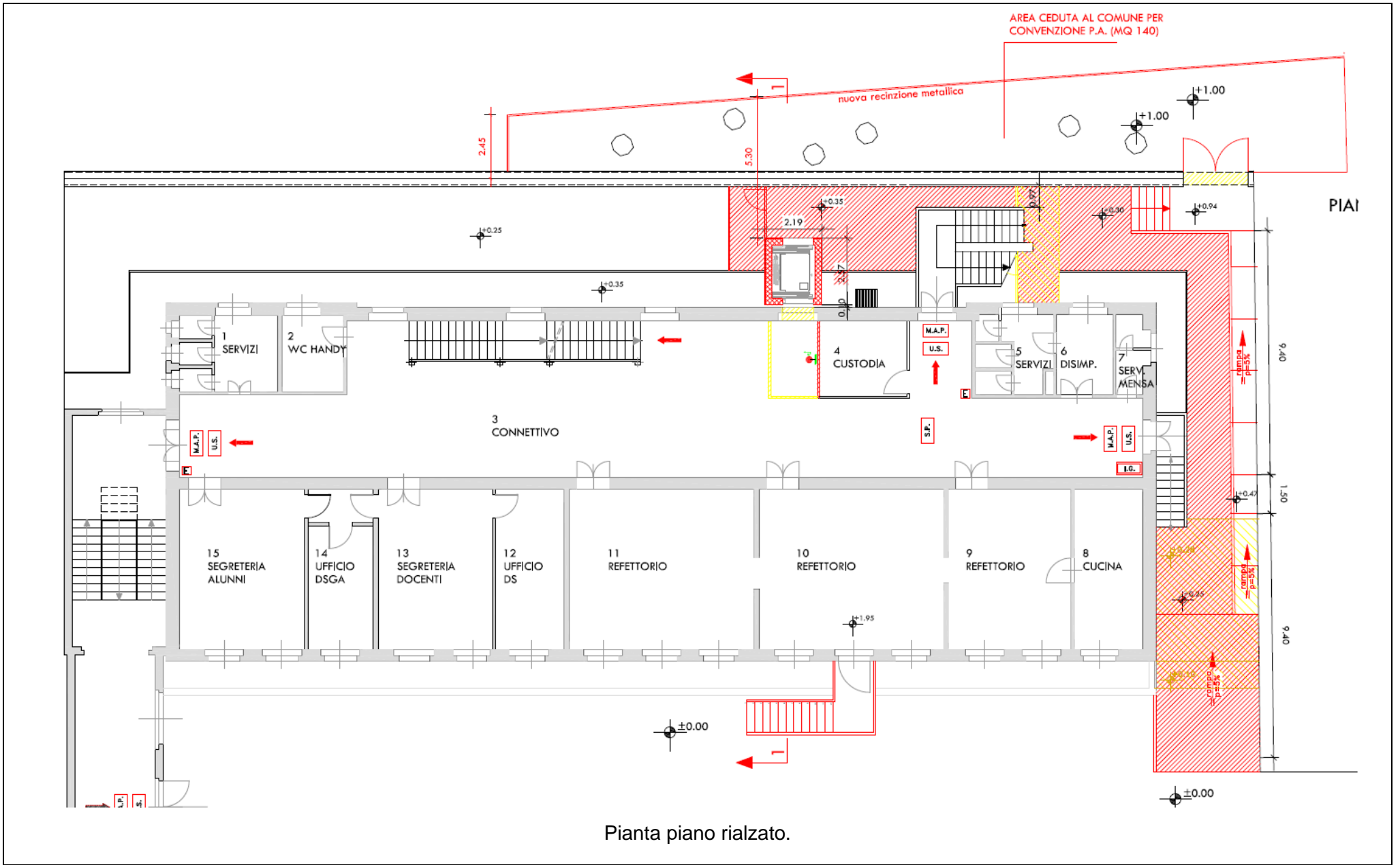

PIANTA PIANO PRIMO scala 1:100

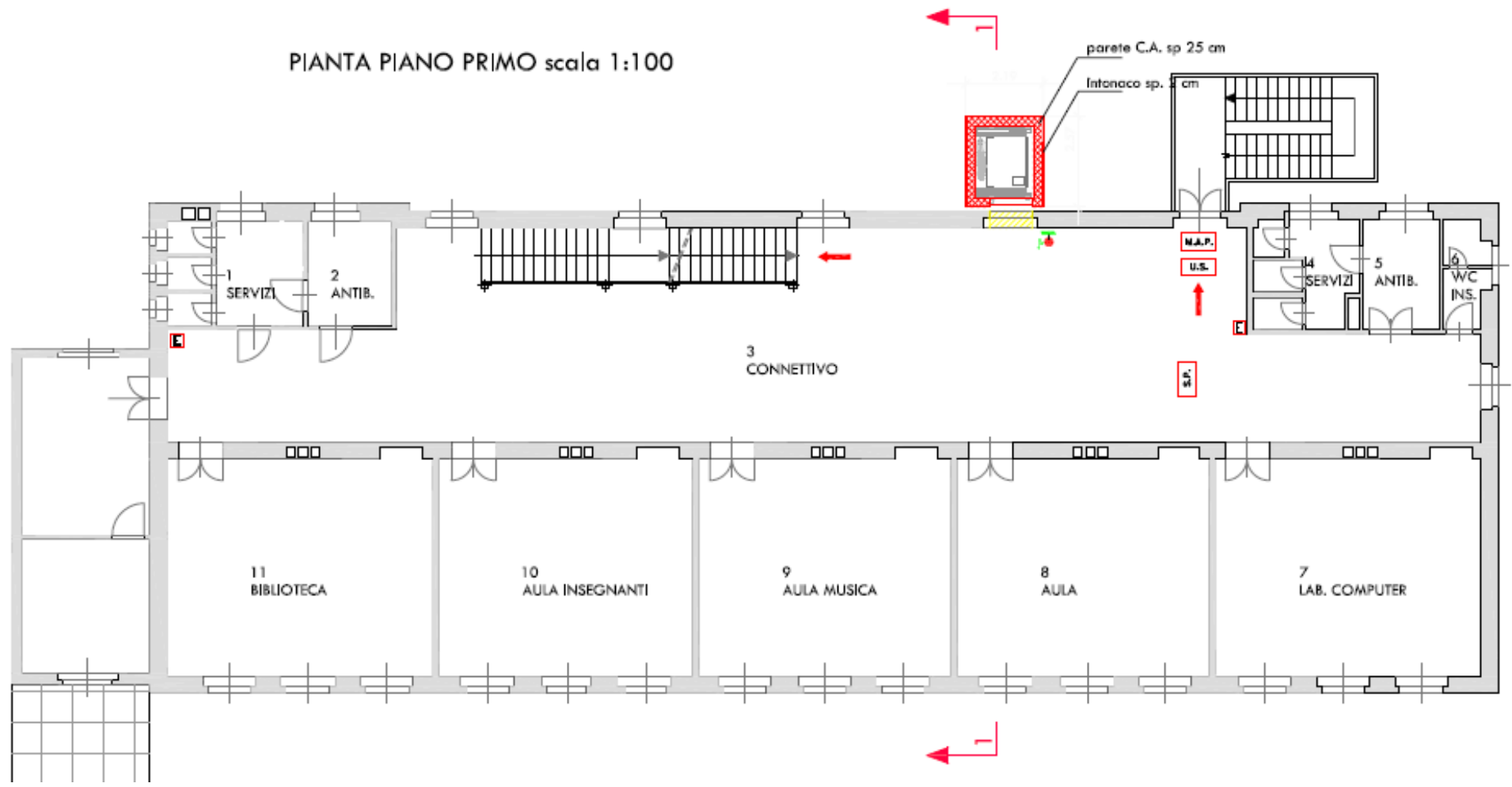

Pianta piano primo.

PIANTA PIANO SECONDO scala 1:100

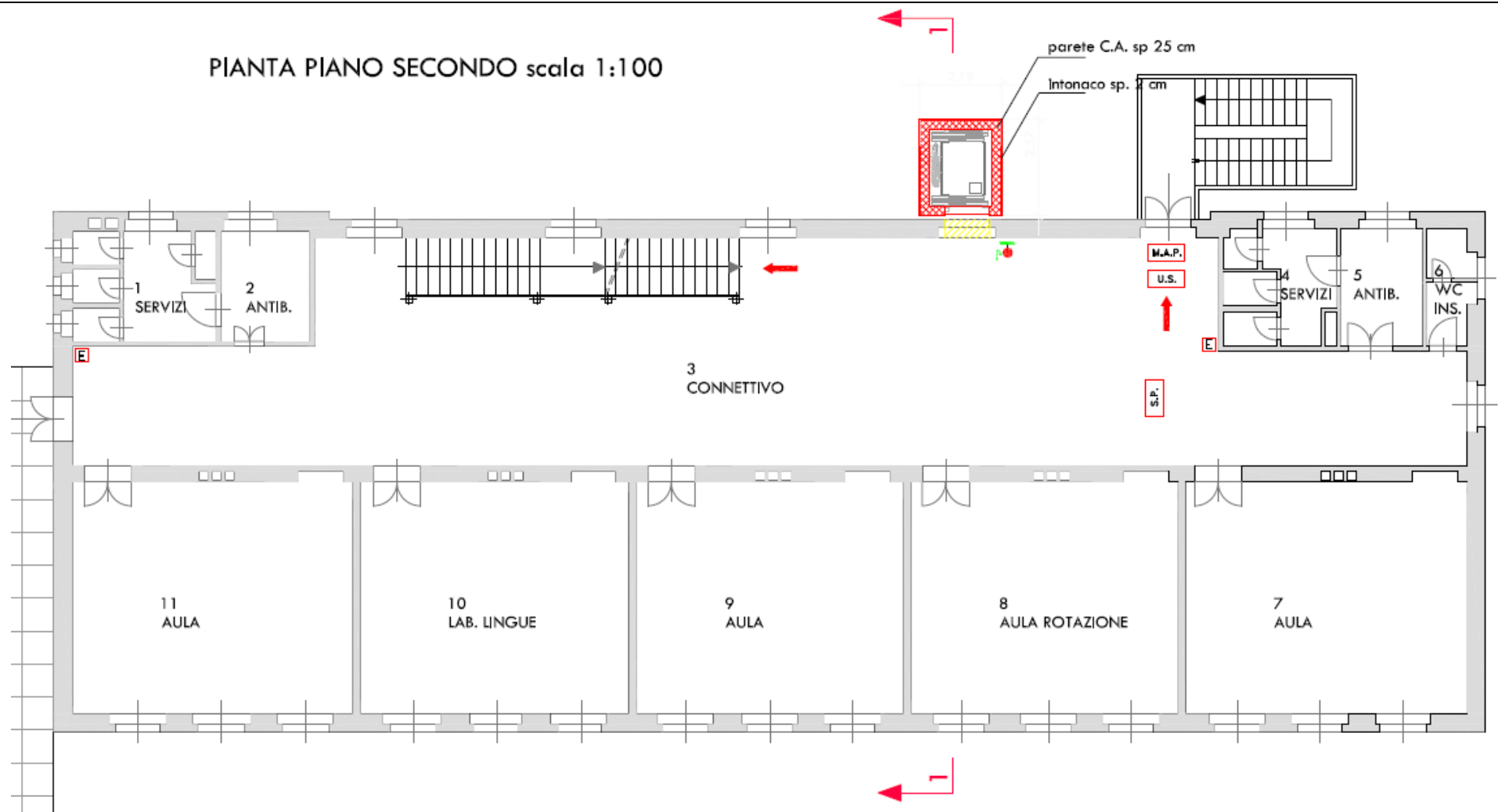

Pianta piano secondo.



Fotoinserimento.