

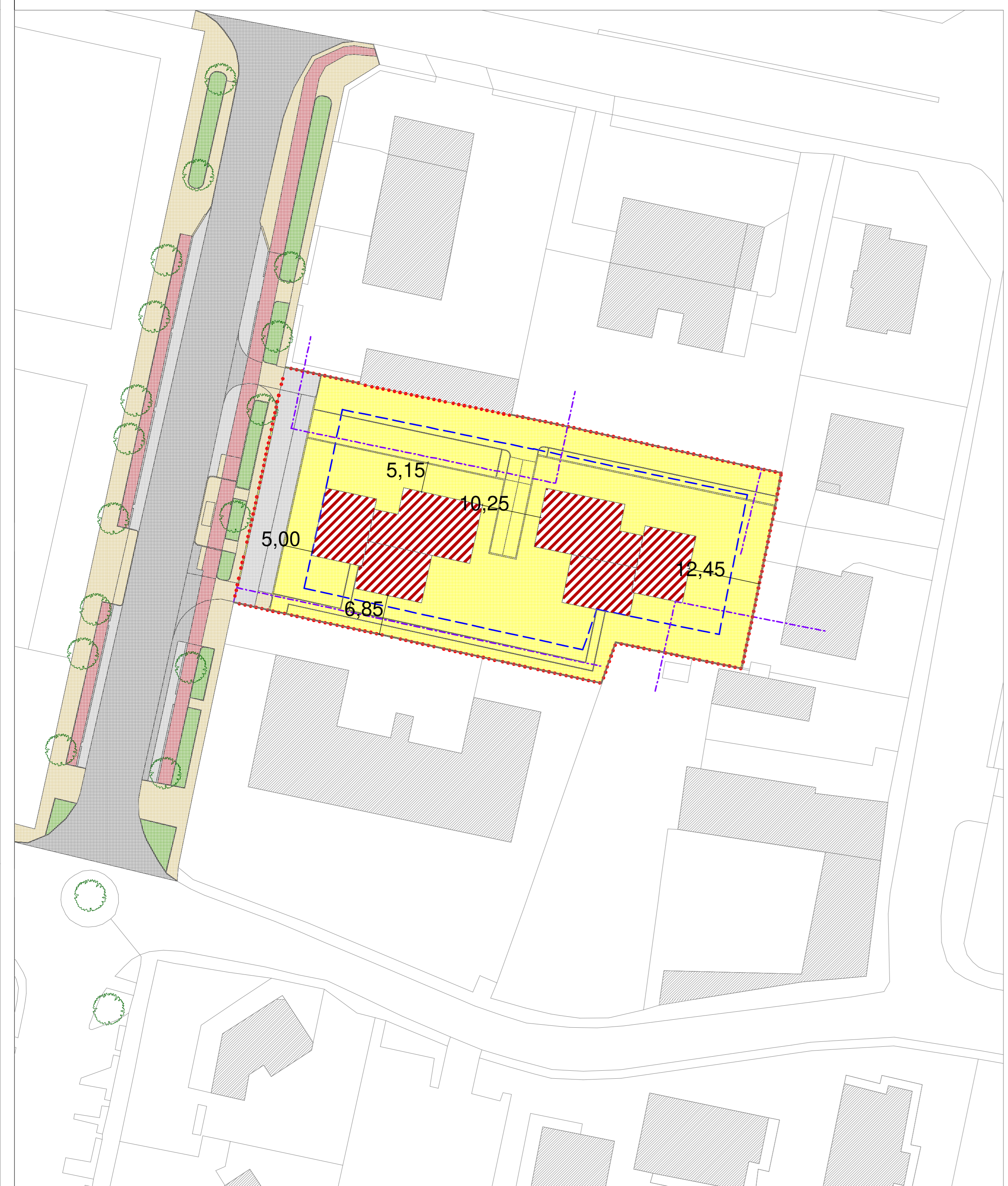

AREE VIA MERISI - Scala 1:1000

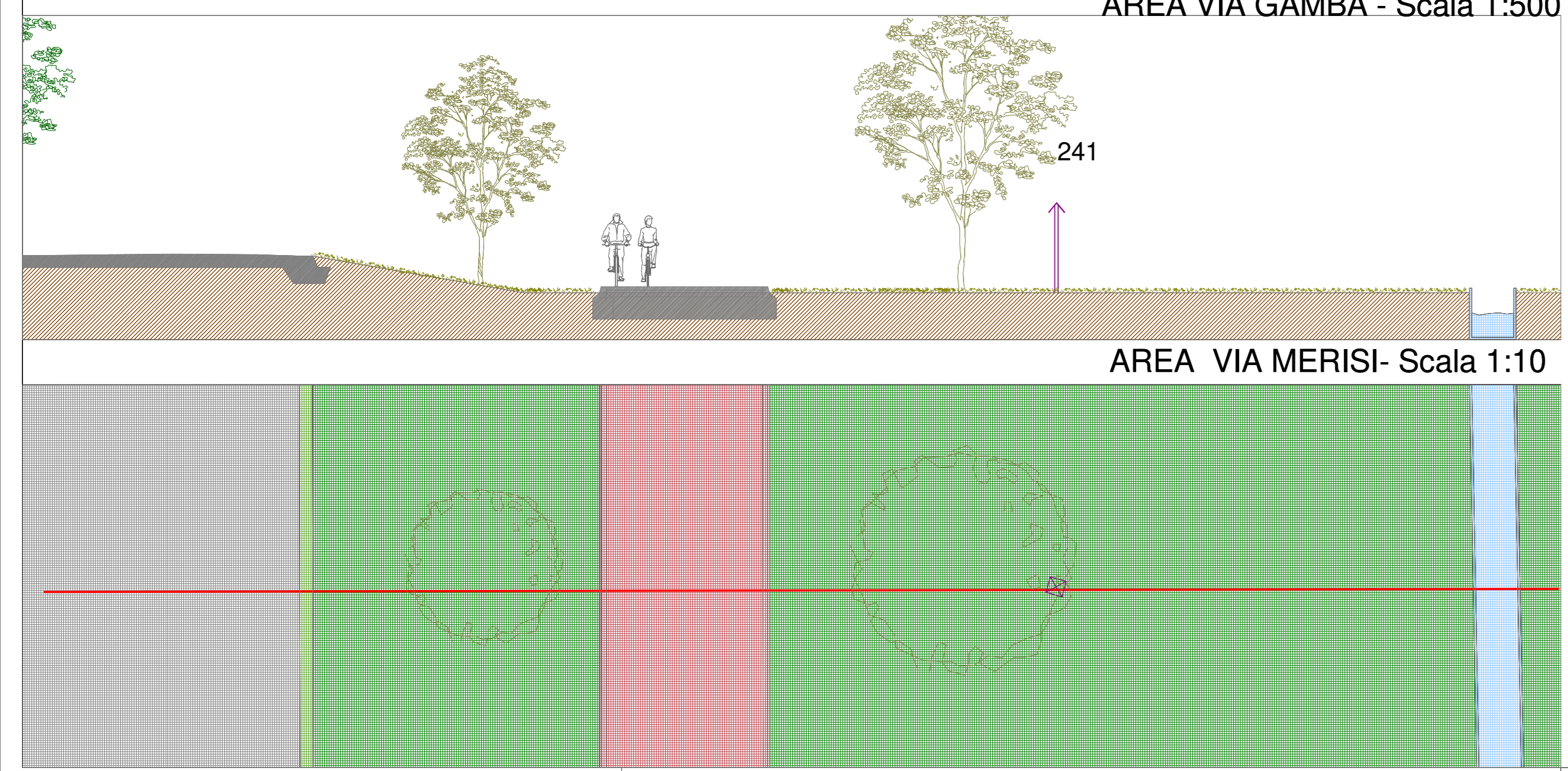

AREA VIA GAMBA - Scala 1:500



AREA VIA MERISI - Scala 1:10

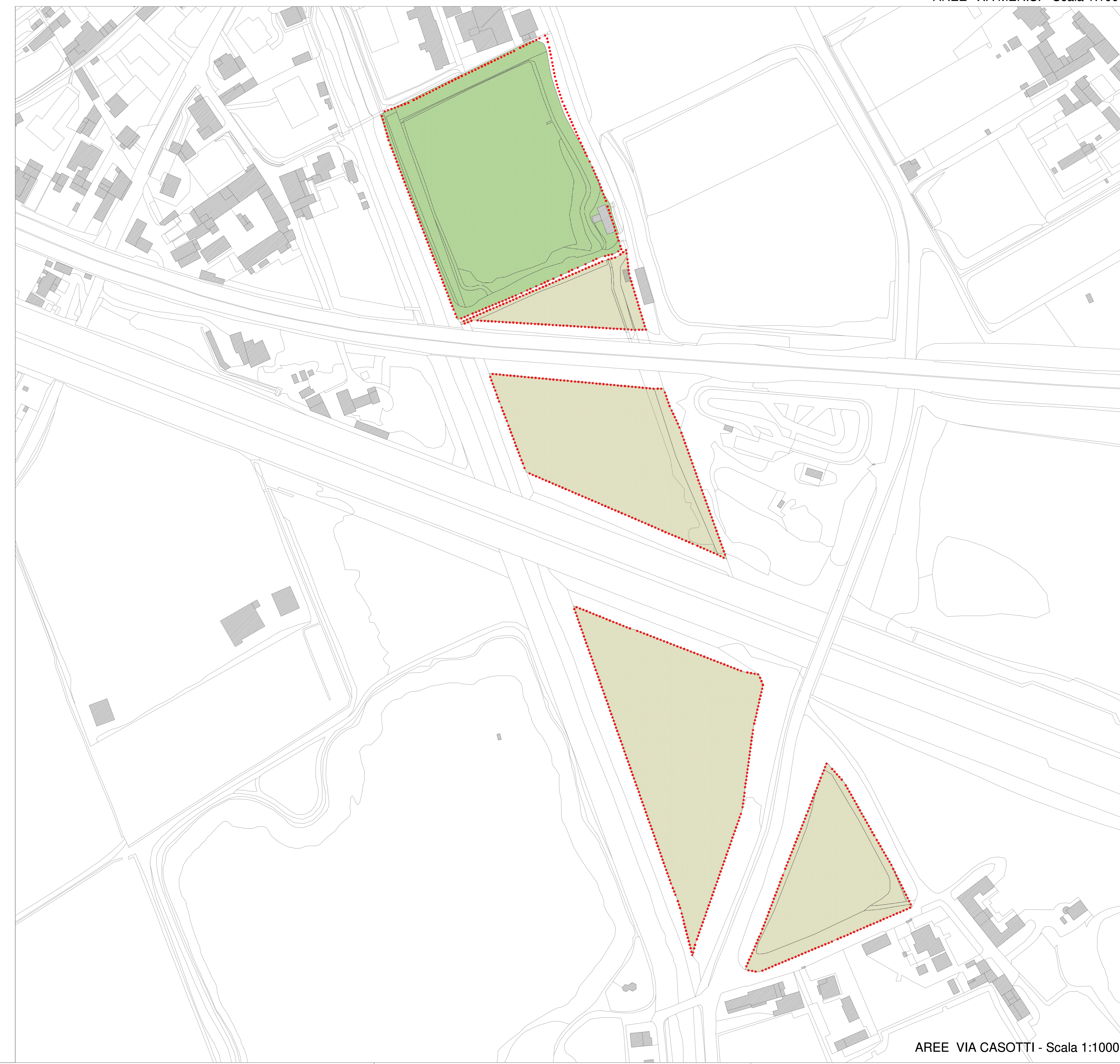

AREE VIA CASOTTI - Scala 1:1000

- LEGENDA**
- Area edificabile
 - Area edificabile; impronta indicativa degli edifici
 - Ambito di salvaguardia e mitigazione ambientale
 - Area stradale
 - Area a parcheggio
 - Area pedonale
 - Area pedonale-ciclabile
 - Area verde pubblico
 - VS: Verde di mitigazione
 - Reticolo idrico
 - Distanza dai confini m 5
 - Distanza dai fabbricati 10 m
 - Perimetri aree Piano Attuativo

RECUPERO AREA DISMESSA - Ex campi da tennis
VIA FAUSTO GAMBÀ, BRESCIA (BS)

committente
18 REAL ESTATE S.R.L.
Via Anselmi 246/A/1
20155 Pesenno (BS)

progetto
LUSSIGNOLI ASSOCIATI
Studio di ingegneria s.r.l.
Via Cassala 118 - 25122 Brescia
tel. 030 2428138 - fax 030 2417672

coordinatore del progetto
arch. Luciano Lusignoli
ingegneri
arch. Luciano Lusignoli
arch. Francesco Mazzes

collaboratori
ing. Paolo Andreoli
arch. Luca Bertani, arch. Lea Busi,
arch. Alessandra Carpi, arch. Valeria
Lusignoli, arch. Giorgio Tozzi

PIANO ATTUATIVO IN VARIANTE
PROGETTO URBANISTICO
Regime urbanistico-edilizio
UR.PR-002

progetto n. scala elaborazione data modifica data modificata autorizzazione
150 varie 05/11/21 11/2022 PER 07/03/2023 560/PA-VUR/PR-002/001